

KANTO

Vibration Roller

バイブレーションローラ

KV40CSi-2 / KV40DSi-2

パーツリスト

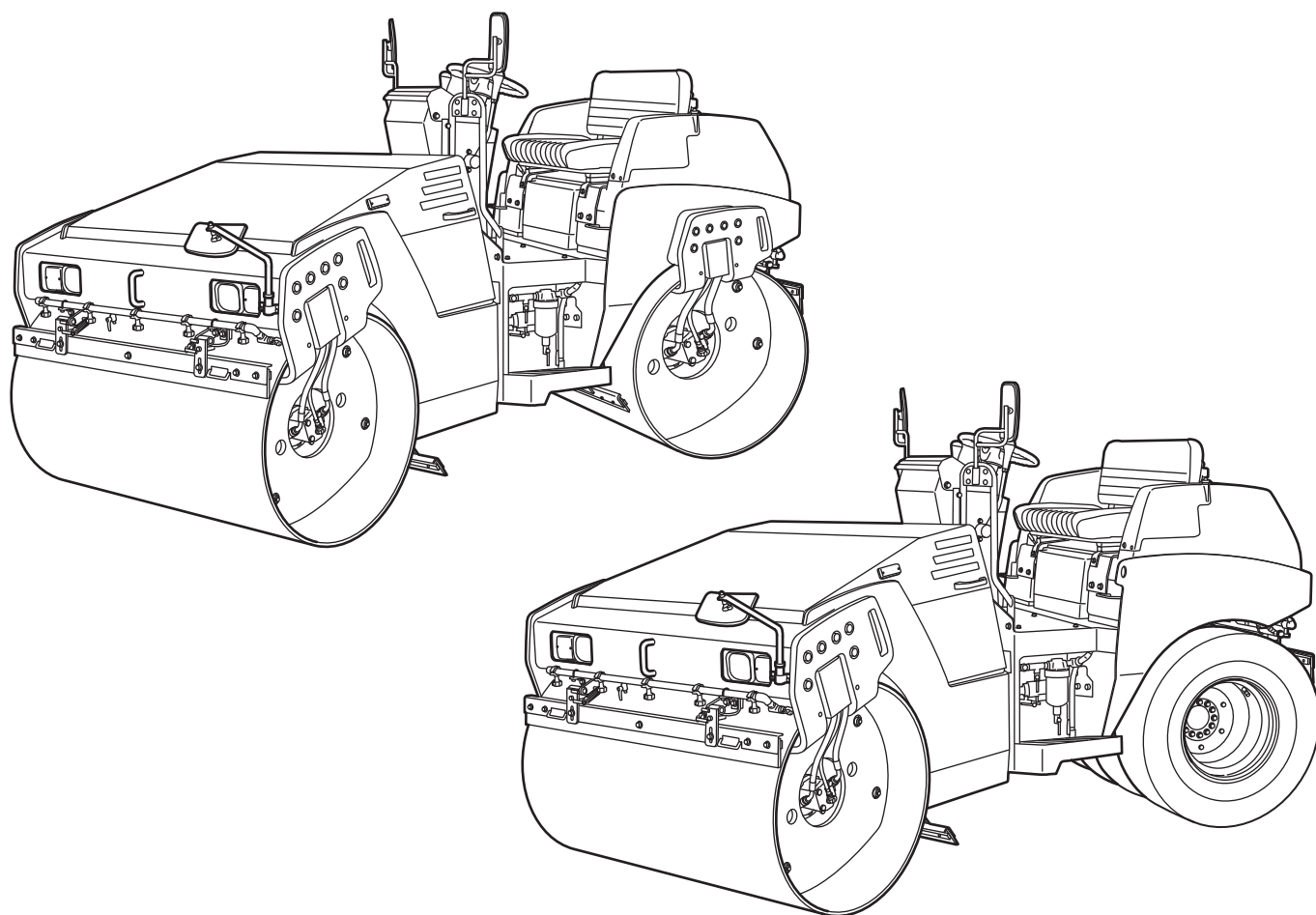

KANTO TEKKO CO., LTD

パーツリストのご使用について

1. このパーツリストは、KV40CSi-2 および KV40DSi-2 振動ローラの、エンジンを除く車両部品のパーツリストであります。
2. このパーツリストは、特殊仕様部品は含まれておりません。
3. エンジン部品については、クボタ D1803 型ディーゼルエンジンのパーツリストをごらんください。
4. 部品の御注文について。
部品を御注文する際は、パーツリストのイラストとリストを御参照の上、弊社部品課または販売店へ次の項目を御連絡ください。
 - (1) 車両型式（本体取扱説明書の 0-4 ページ参照）
 - (2) 車台番号（本体取扱説明書の 0-4 ページ参照）
 - (3) 装置名、記号
 - (4) 部品番号
 - (5) 部品名称
 - (6) 必要数量

部品発注などに備えて、貴車の車台番号、エンジン番号、納入年月日を記入しておくとう便利です。

車台番号	
エンジン番号	
納入年月日	年 月 日

5. 部品交換の際は必ず「**関東鉄工純正部品**」をご使用ください。
6. パーツリスト上のイラストは部品の位置、形状を部品注文に支障のない範囲で示してありますので、必ずしも現品と一致してはなりません。
7. 記載部品は予告なしに、削除、変更、非売品とする場合がありますので、ご承知おきください。

目次

Contents

装置名	Name	ページ Page
エンジン装置	ENGINE SYSTEM	4
冷却装置	COOLING SYSTEM	8
吸気装置	INTAKE SYSTEM	12
排気装置	EXHAUST SYSTEM	14
燃料装置	FUEL SYSTEM	16
スロットル装置	THROTTLE SYSTEM	20
前後進装置	TRAVEL CONTROL SYSTEM	22
制動装置	BRAKE SYSTEM	26
振動輪装置 (C)	VIBRATION DRUM SYSTEM (C)	28
振動輪装置 (D)	VIBRATION DRUM SYSTEM (D)	32
後輪装置 (タイヤ)	REAR WHEEL SYSTEM	36
駆動油圧配管装置 (C)	HYDRAULIC TRAVEL SYSTEM (C)	38
駆動油圧配管装置 (D)	HYDRAULIC TRAVEL SYSTEM (D)	42
振動油圧配管装置 (C)	HYDRAULIC VIBRATION SYSTEM (C)	46
振動油圧配管装置 (D)	HYDRAULIC VIBRATION SYSTEM (D)	48
ステアリング油圧配管装置	HYDRAULIC STEERING SYSTEM	50
ステアリングシステム	STEERING SYSTEM	54
作動油タンク	HYDRAULIC TANK	56
フロントフレーム装置	FRONT FRAME SYSTEM	58
リヤフレーム装置 (C)	REAR FRAME SYSTEM (C)	64
リヤフレーム装置 (D)	REAR FRAME SYSTEM (D)	70
センターピン装置	CENTER PIN SYSTEM	76
スクレーパ装置 (C)	SCRAPER SYSTEM (C)	78
スクレーパ装置 (D)	SCRAPER SYSTEM (D)	82
エレクトリック装置	ELECTRIC SYSTEM	86
散水装置 (C)	WATER SPRINKLER SYSTEM (C)	94
散水装置 (D)	WATER SPRINKLER SYSTEM (D)	100
液剤装置	EMULSION SPRINKLER SYSTEM	106
デカール (C)	DECAL (C)	110
デカール (D)	DECAL (D)	114

エンジン装置 ENGINE SYSTEM(KV40CSi-2/DSi-2)

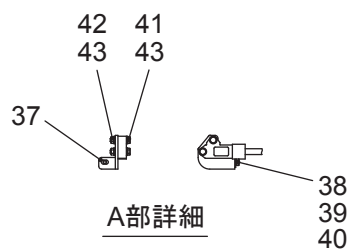
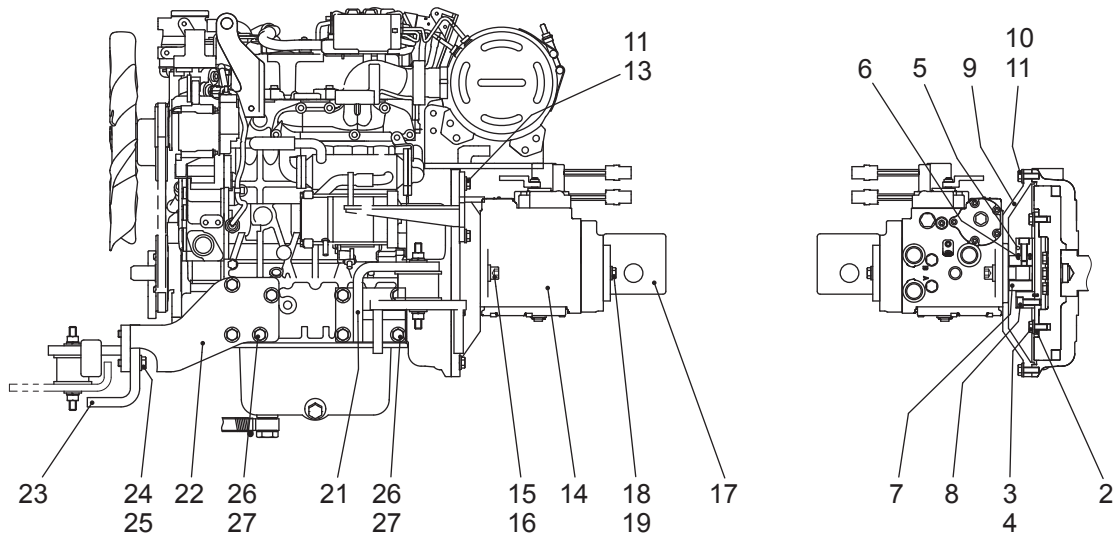
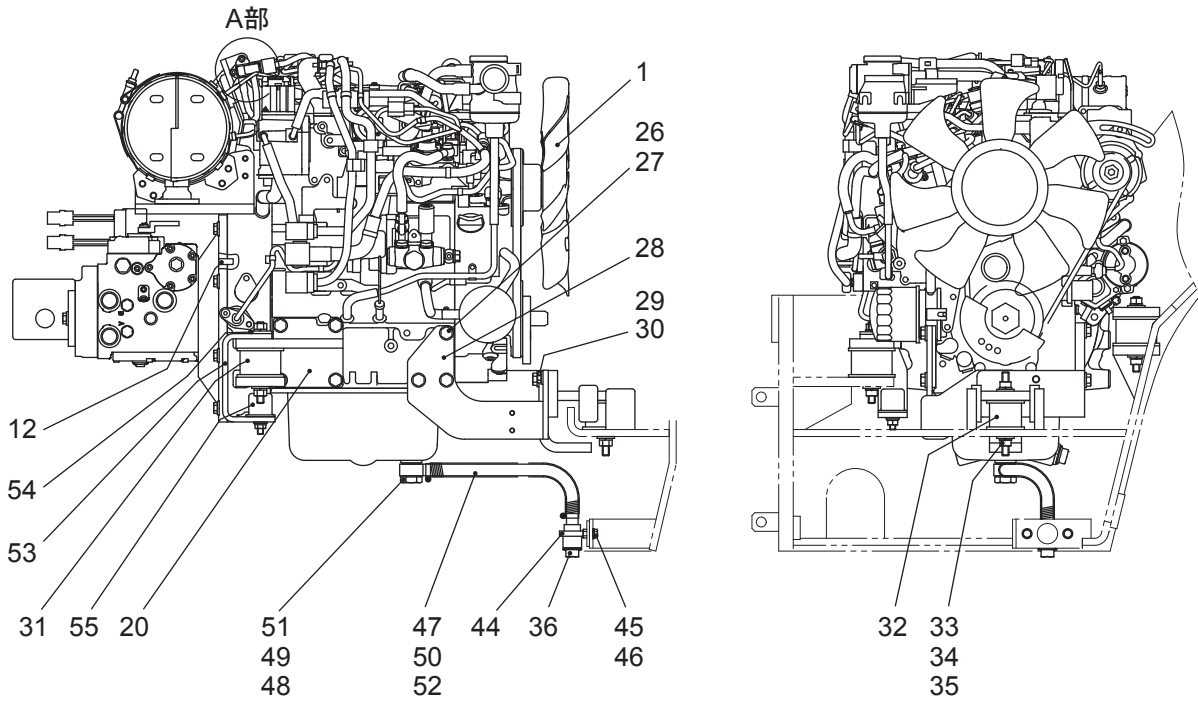

エンジン装置 ENGINE SYSTEM(KV40CSi-2/DSi-2)

記号 Key No.	部品番号 Parts No.	部品名称	Parts Name	数量 Q'ty	備考 Remarks
1	125161	エンジン	ENGINE	1	
2	122069	カップリングプレート	COUPLING PLATE	1	
3	9042	六角ボルト	BOLT	6	
4	9630	ハードワッシャ	HARD WASHER	6	
5	1449	カップリング	COUPLING	1	
6	CP04082	スプリングピン	SPRING PIN	9	
7	121108	カップリングボス	COUPLING BOSS	1	
8	C10305	六角穴付ボルト	CAP SCREW	6	
9	122068	フライホイールハウジング	FLYWHEEL HOUSING	1	
10	9045	六角ボルト	BOLT	6	
11	9630	ハードワッシャ	HARD WASHER	8	
12	C06561	平行ピン	PIN	2	
13	9964	六角ボルト	BOLT	2	
14	125404	トラベルポンプ	TRAVEL PUMP	1	
15	C14356	六角穴付ボルト	CAP SCREW	2	
16	CW142	ハードワッシャ	HARD WASHER	2	
17	135402	ギヤポンプ	GEAR PUMP	1	
18	9994	六角ボルト	BOLT	2	
19	9630	ハードワッシャ	HARD WASHER	2	
20	122101	エンジンブラケット R・R	ENGINE BRACKET R・R	1	
21	121426	エンジンブラケット	ENGINE BRACKET	1	
22	122070	エンジンブラケット (F)	ENGINE BRACKET (F)	1	
23	122023	ストッパー	STOPPER	1	
24	9069	六角ボルト	BOLT	2	
25	CW122	ハードワッシャ	HARD WASHER	2	
26	C12354	六角ボルト	BOLT	15	
27	CW122	ハードワッシャ	HARD WASHER	15	
28	122006	エンジンブラケットサポート	ENGINE BRACKET SUPPORT	1	
29	9044	六角ボルト	BOLT	2	
30	9630	ハードワッシャ	HARD WASHER	2	
31	125103	防振ゴム	VIBRATION-PROOF RUBBER	2	
32	125126	防振ゴム	VIBRATION-PROOF RUBBER	1	
33	9191	六角ナット	NUT	6	

エンジン装置 ENGINE SYSTEM(KV40CSi-2/DSi-2)

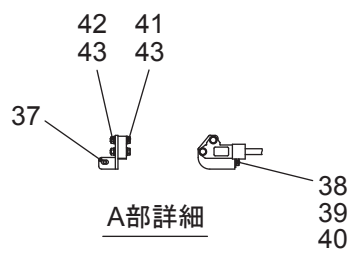
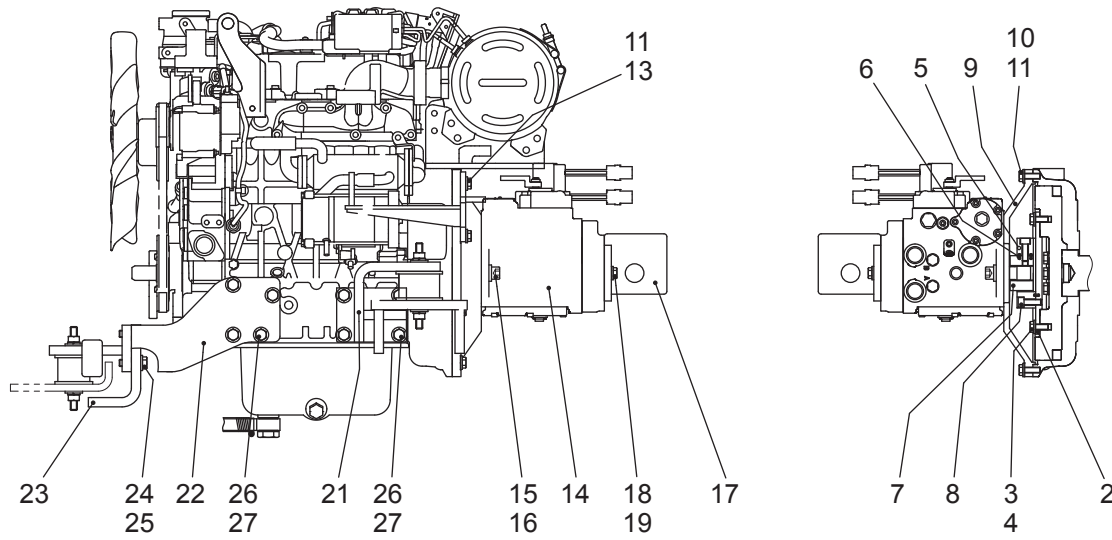
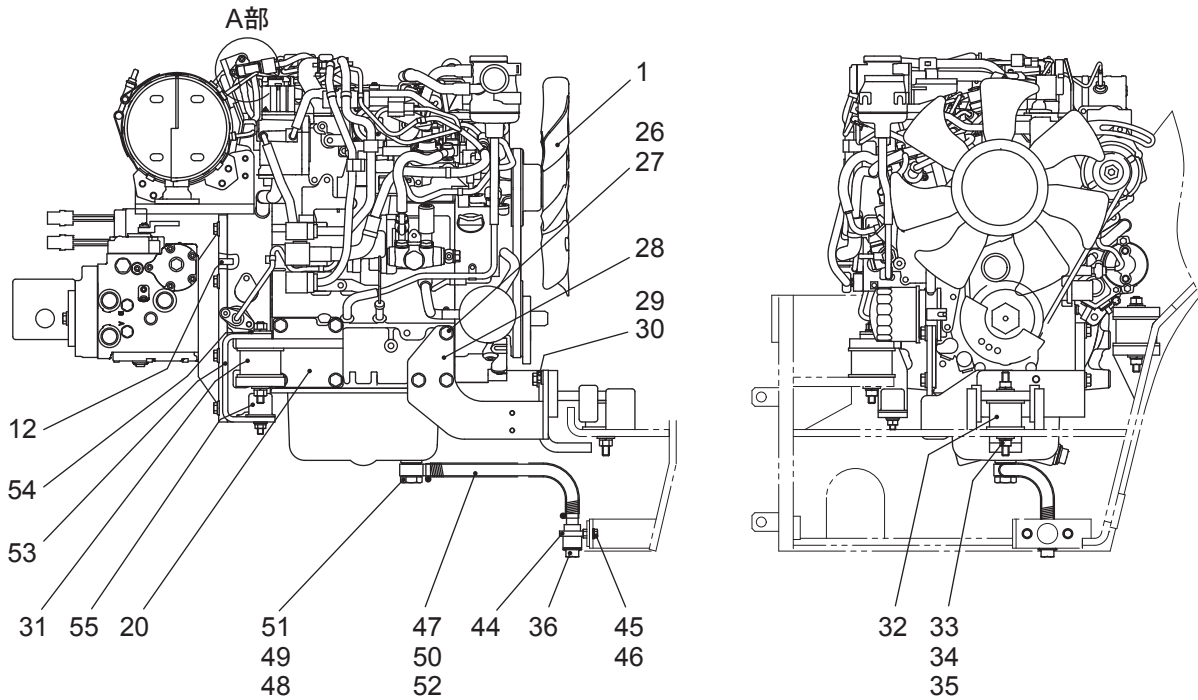

エンジン装置 ENGINE SYSTEM(KV40CSi-2/DSi-2)

記号 Key No.	部品番号 Parts No.	部品名称	Parts Name	数量 Q'ty	備考 Remarks
34	9253	スプリングワッシャ	SPRING WASHER	6	
35	9236	ワッシャ	WASHER	2	
36	15707-3375-0	プラグ	PLUG	1	
37	122126	サポート(センサー)	SUPPORT (SENSOR)	1	
38	9012	六角ボルト	BOLT	1	
39	9533	スプリングワッシャ	SPRING WASHER	3	
40	CW066	ワッシャ	WASHER	1	
41	9015	六角ボルト	BOLT	2	
42	9232	ワッシャ	WASHER	4	
43	9186	六角ナット	NUT	2	
44	121790	エンジンオイルドレンブラケット	ENGINE OIL DRAIN BRACKET	1	
45	9024	六角ボルト	BOLT	2	
46	9631	ハードワッシャ	HARD WASHER	2	
47	125818	エンジンオイルドレンホース	ENGINE OIL DRAIN HOSE	1	
48	125819	ジョイント	JOINT	1	
49	125820	ガスケット	GASKET	2	
50	125821	スプリング	SPRING	1	
51	125822	ジョイントボルト	JOINT BOLT	1	
52	05722	ホースバンド	HOSE BAND	2	
53	122155	エンジンストッパー	ENGINE STOPPER	1	
54	9548	ワッシャ	WASHER	1	
55	125856	ストッパーゴム	STOPPER RUBBER	1	

冷却装置 COOLING SYSTEM(KV40CSi-2/DSi-2)

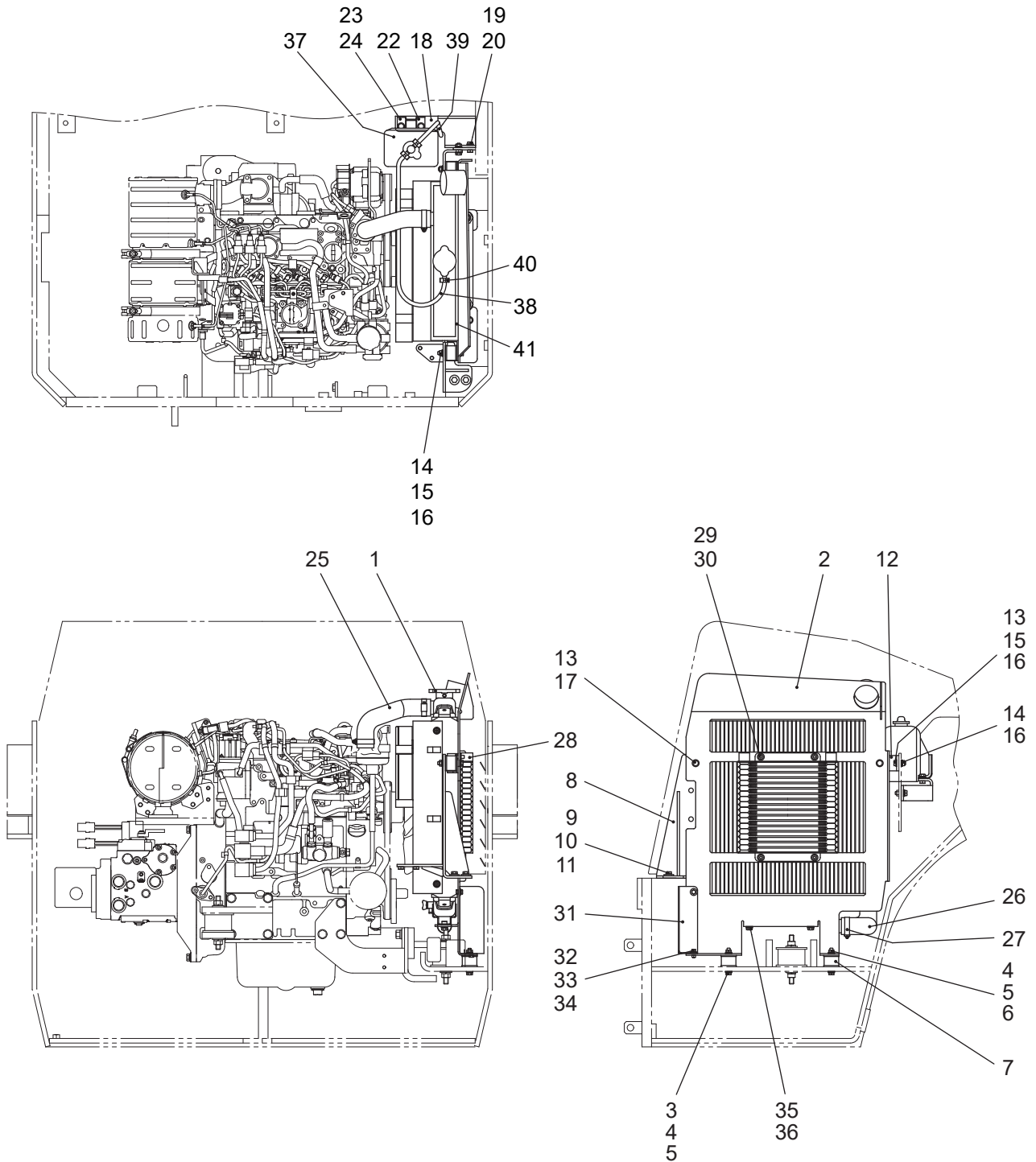

冷却装置 COOLING SYSTEM(KV40CSi-2/DSi-2)

記号 Key No.	部品番号 Parts No.	部品名称	Parts Name	数量 Q'ty	備考 Remarks
1	125837	ラジエータ ASS'Y	RADIATOR ASS'Y	1	
2	122011	バッフルプレート	BAFFLE PLATE	1	
3	9028	六角ボルト	BOLT	2	
4	9251	スプリングワッシャ	SPRING WASHER	4	
5	9233	ワッシャ	WASHER	4	
6	9187	六角ナット	NUT	2	
7	121485	防振ゴム	VIBRATION-PROOF RUBBER	4	
8	122159	ラジエータブラケット R	RADIATOR BRACKET R	1	
9	9028	六角ボルト	BOLT	2	
10	9251	スプリングワッシャ	SPRING WASHER	2	
11	45634	ワッシャ	WASHER	2	
12	122027	ラジエータブラケット L	RADIATOR BRACKET L	1	
13	9028	六角ボルト	BOLT	3	
14	9187	六角ナット	NUT	3	
15	9251	スプリングワッシャ	SPRING WASHER	5	
16	9233	ワッシャ	WASHER	4	
17	9631	ハードワッシャ	HARD WASHER	2	
18	122009	リザーブタンクブラケット	RESERVOIR TANK BRACKET	1	
19	9028	六角ボルト	BOLT	2	
20	9631	ハードワッシャ	HARD WASHER	2	
22	15221-72462	リザーブタンクステー	RESERVOIR TANK STAY	1	
23	9025	六角ボルト	BOLT	1	
24	9631	ハードワッシャ	HARD WASHER	2	
25	122003	ラジエータホース (アッパー)	RADIATOR HOSE (UPPER)	1	
26	121304	ラジエータホース (ローア)	RADIATOR HOSE (LOWER)	1	
27	05725	ホースバンド	HOSE BAND	4	
28	126002	オイルクーラ ASS'Y	OIL COOLER ASS'Y	1	
29	C08165	六角穴付ボルト	CAP SCREW	4	
30	9631	ハードワッシャ	HARD WASHER	4	
31	122125	ガイド	GUIDE	1	
32	9012	六角ボルト	BOLT	2	
33	9533	スプリングワッシャ	SPRING WASHER	2	

冷却装置 COOLING SYSTEM(KV40CSi-2/DSi-2)

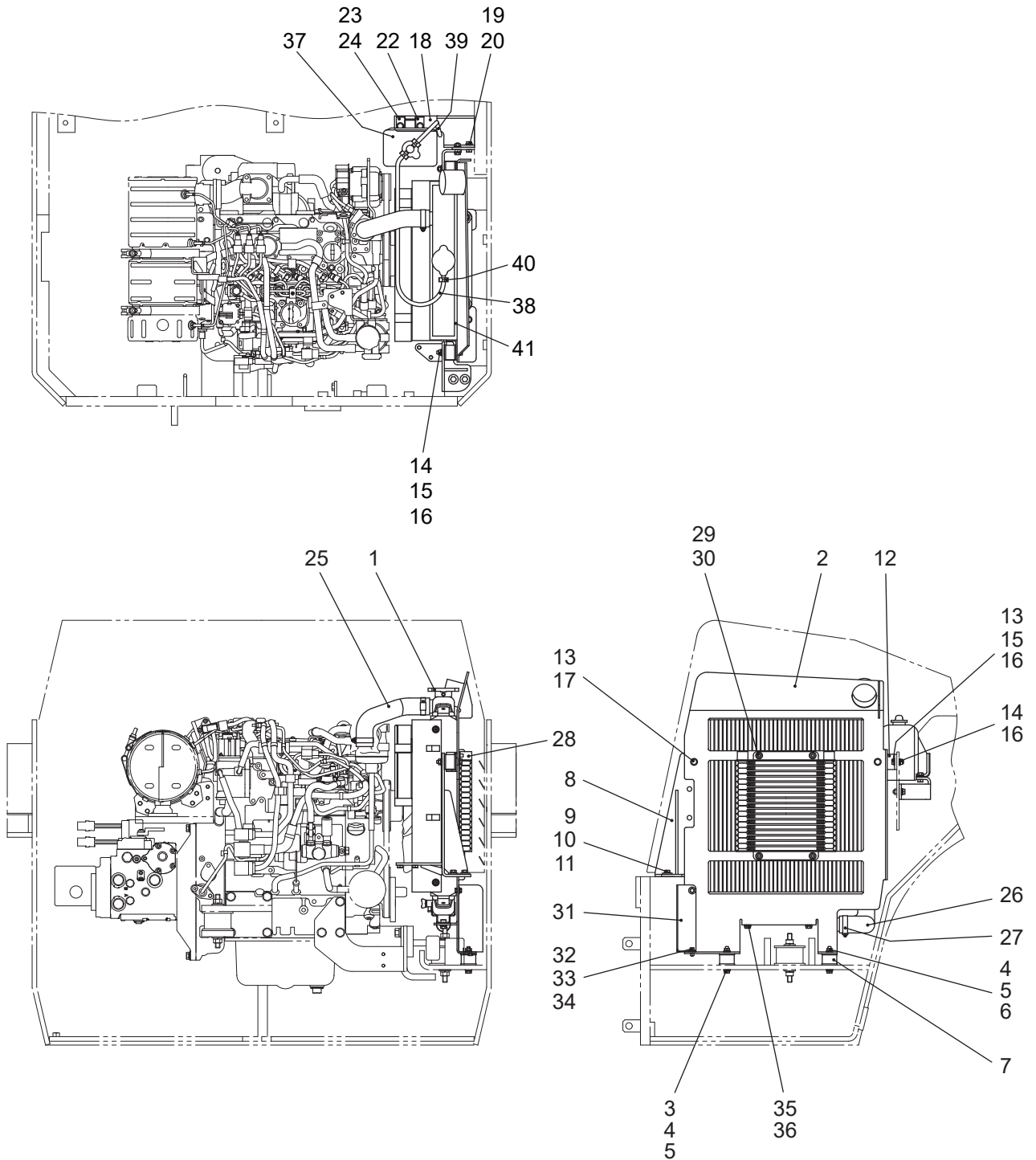

冷却装置 COOLING SYSTEM(KV40CSi-2/DSi-2)

記号 Key No.	部品番号 Parts No.	部品名称	Parts Name	数量 Q'ty	備考 Remarks
34	CW066	ワッシャ	WASHER	2	
35	9025	六角ボルト	BOLT	2	
36	9631	ハードワッシャ	HARD WASHER	2	
37	1G642-7240-1	リザーブタンク ASS'Y	RESERVOIR TANK ASS'Y	1	
38	125887	ホース (1)	HOSE (1)	0.6m	
39	125887	ホース (2)	HOSE (2)	0.45m	
40	125888	クリップ	CLIP	3	
41	121999	ラバークッション	RUBBER CUSHION	1	

吸気装置 INTAKE SYSTEM(KV40CSi-2/DSi-2)

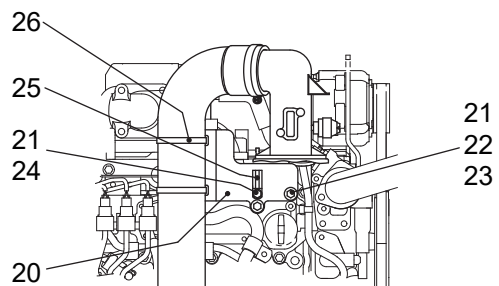
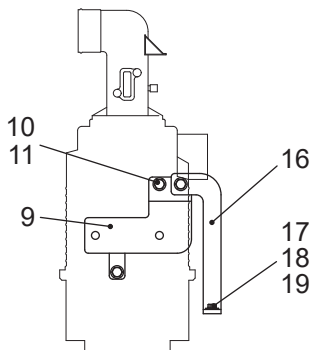
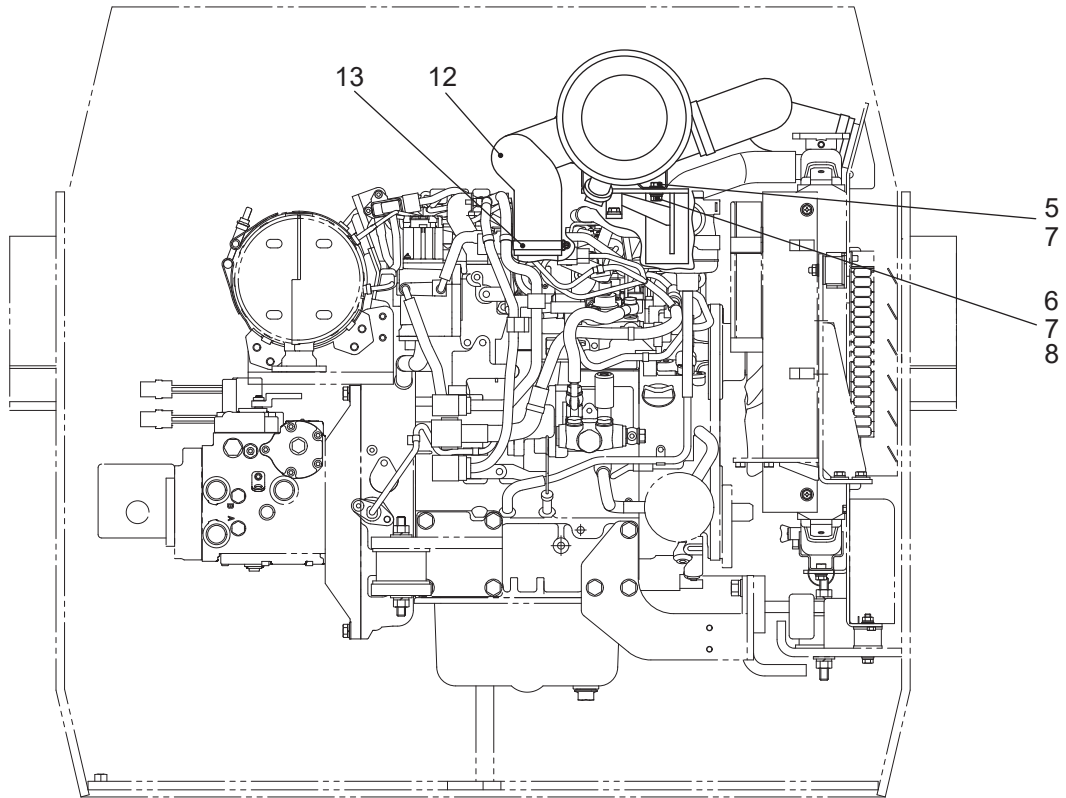
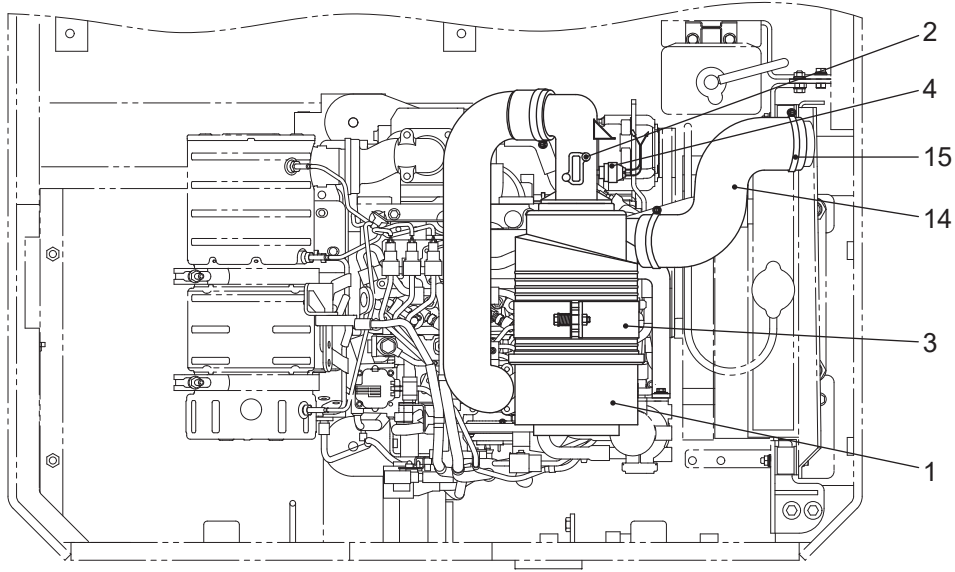

吸気装置 INTAKE SYSTEM(KV40CSi-2/DSi-2)

記号 Key No.	部品番号 Parts No.	部品名称	Parts Name	数量 Q'ty	備考 Remarks
1	1J461-11011	エアークリーナ	AIR CLEANER	1	
2	1J520-10701	エアーフローセンサー	AIR FLOW SENSOR	1	
3	1J461-11251	エアークリーナバンド	AIR CLEANER BAND	1	
4	125127	エアークリーナインジケータ	AIR CLEANER INDICATOR	1	
5	9025	六角ボルト	BOLT	2	
6	9251	スプリングワッシャ	SPRING WASHER	2	
7	9233	ワッシャ	WASHER	4	
8	9187	六角ナット	NUT	2	
9	122013	エアークリーナブラケット	AIR CLEANER BRACKET	1	
10	9014	六角ボルト	BOLT	3	
11	9631	ハードワッシャ	HARD WASHER	3	
12	122001	エアーホース (1)	AIR HOSE (1)	1	
13	05729	ホースバンド	HOSE BAND	2	
14	122002	エアーホース (2)	AIR HOSE (2)	1	
15	05728	ホースバンド	HOSE BAND	2	
16	122116	サポート (オイルセパレータ)	SUPPORT (OIL SEPARATOR)	1	
17	9012	六角ボルト	BOLT	1	
18	9533	スプリングワッシャ	SPRING WASHER	1	
19	CW066	ワッシャ	WASHER	1	
20	122269	エアークリーナサポート	AIR CLEANER SUPPORT	1	
21	9012	六角ボルト	BOLT	3	
22	9533	スプリングワッシャ	SPRING WASHER	2	
23	CW066	ワッシャ	WASHER	2	
24	CW062	ハードワッシャ	HARD WASHER	1	
25	CC16	クランプ	CLAMP	1	
26	9403	結束バンド	BAND	2	

排気装置 EXHAUST SYSTEM (KV40CSi-2/DSi-2)

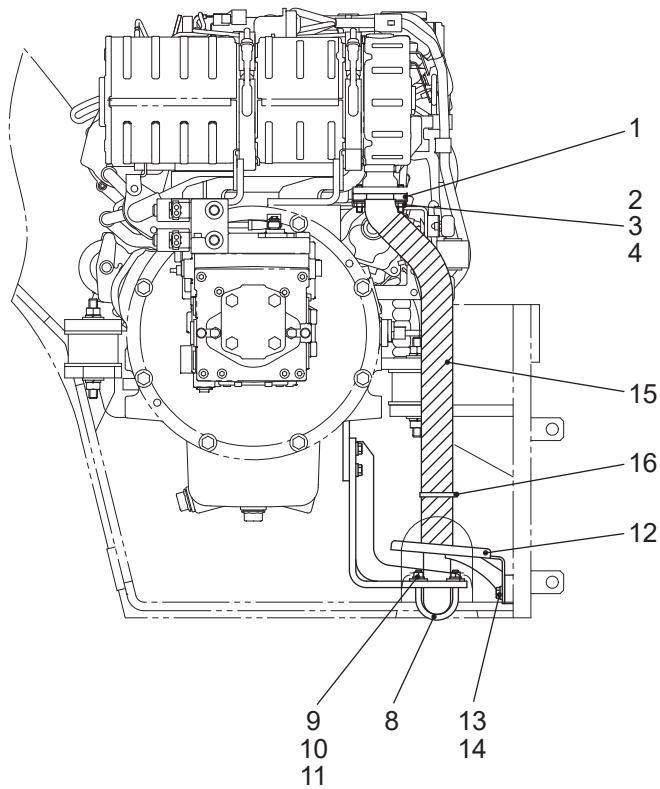
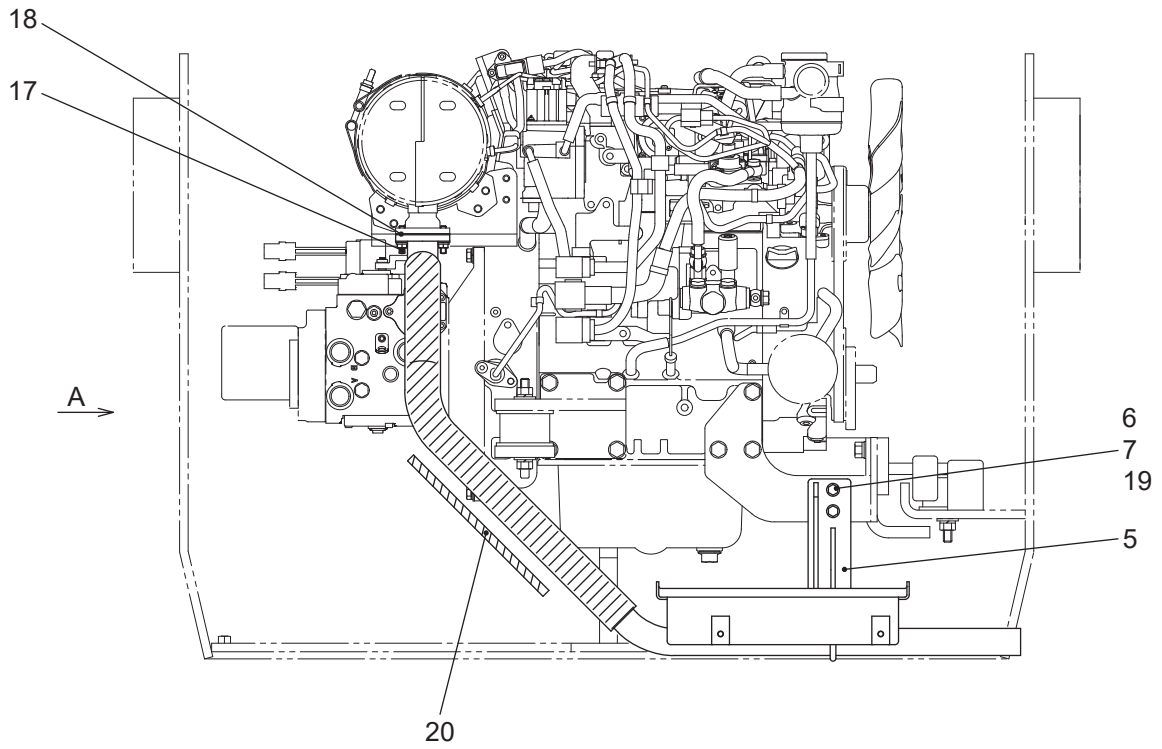

矢視 A

排気装置 EXHAUST SYSTEM(KV40CSi-2/DSi-2)

記号 Key No.	部品番号 Parts No.	部品名称	Parts Name	数量 Q'ty	備考 Remarks
1	122004	エキゾーストパイプ (1)	EXHAUST PIPE (1)	1	
2	9187	六角ナット	NUT	4	
3	9251	スプリングワッシャ	SPRING WASHER	4	
4	9233	ワッシャ	WASHER	4	
5	122008	マフラーサポート (1)	MUFFLER SUPPORT (1)	1	
6	9029	六角ボルト	BOLT	2	
7	9631	ハードワッシャ	HARD WASHER	2	
8	03762	Uボルト	U-BOLT	1	
9	9187	六角ナット	NUT	1	
10	9251	スプリングワッシャ	SPRING WASHER	2	
11	9220	ワッシャ	WASHER	2	
12	122122	マフラーパイプガイド	MUFFLER PIPE GUIDE	1	
13	9024	六角ボルト	BOLT	2	
14	9631	ハードワッシャ	HARD WASHER	2	
15	125883	チューブ	TUBE	1	
16	C06571	メタルタイバンド	METAL TIE BAND	10	
17	36530-2492-0	スタッドボルト	STAT BOLT	4	
18	17326-12231	ガスケット	GASKET	1	
19	CN086	六角ナット	NUT	2	
20	125882	リフレクトシールド	REFLECT SHIELD	1	

燃料装置 FUEL SYSTEM(KV40CSi-2/DSi-2)

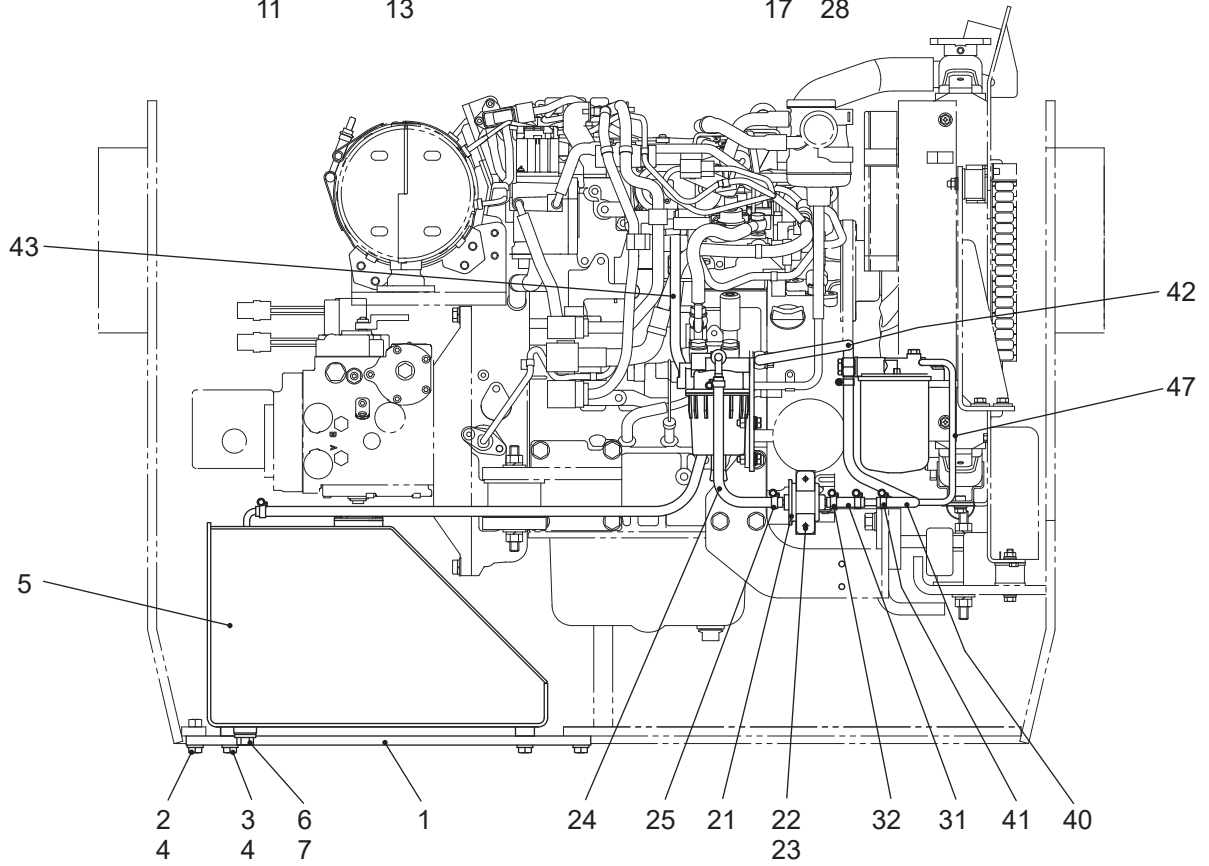
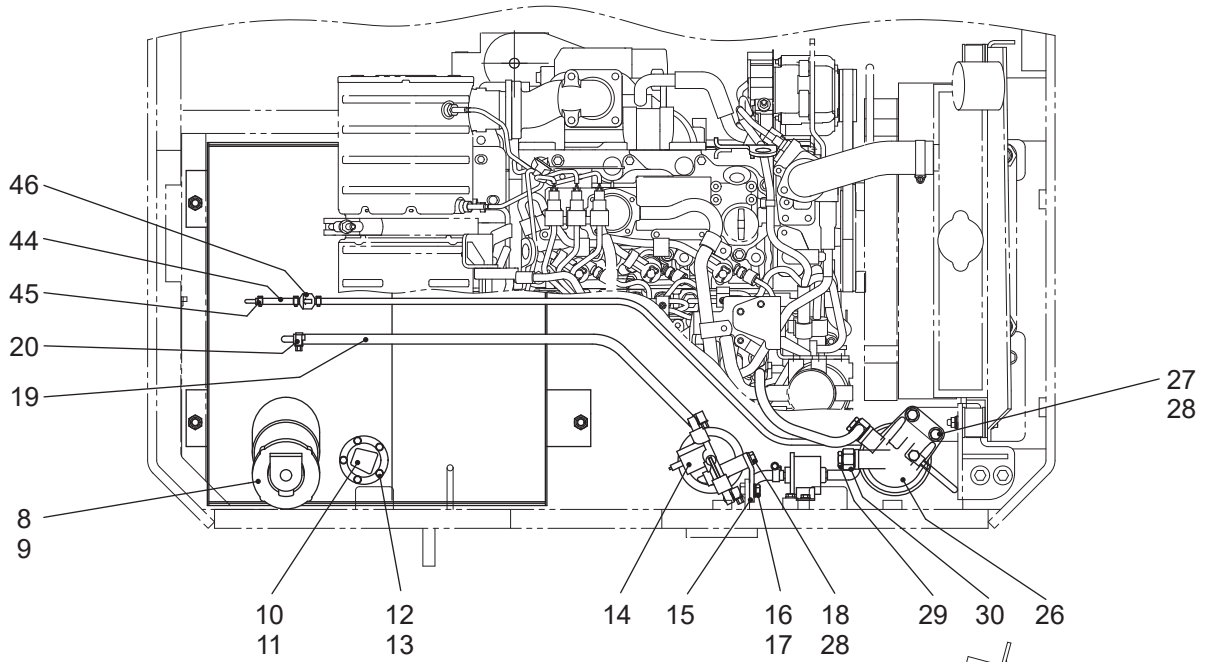

燃料装置 FUEL SYSTEM(KV40CSi-2/DSi-2)

記号 Key No.	部品番号 Parts No.	部品名称	Parts Name	数量 Q'ty	備考 Remarks
1	121377	ブラケット	BRACKET	2	
2	9049	六角ボルト	BOLT	4	
3	9041	六角ボルト	BOLT	4	
4	9630	ハードワッシャ	HARD WASHER	8	
5	122017	燃料タンク	FUEL TANK	1	
6	C18137	プラグ	PLUG	1	
7		パッキン	PACKING	(1)	
8	125803	タンクキャップ	TANK CAP	1	
9	125802	ストレーナ	STRAINER	1	
10	125845	フューエルユニット	FUEL UNIT	1	
11	121527	ラバーパッキン	RUBBER PACKING	1	
12	9003	六角ボルト	BOLT	5	
13	9250	スプリングワッシャ	SPRING WASHER	5	
14	RD568-51301	セパレータ	SEPARATOR	1	
15	122351	セパレータブラケット	SEPARATOR BRACKET	1	
16	9024	六角ボルト	BOLT	2	
17	9631	ハードワッシャ	HARD WASHER	2	
18	C10560	六角ボルト	BOLT	1	
19	09661-83000	燃料ホース	FUEL HOSE	0.75m	
20	14301-42753	パイプクリップ	PIPE CLIP	2	
21	R1401-51351	燃料ポンプ	FUEL PUMP	1	
22	9011	六角ボルト	BOLT	3	
23	CW062	ハードワッシャ	HARD WASHER	3	
24	09661-83000	燃料ホース	FUEL HOSE	0.23m	
25	14301-42753	パイプクリップ	PIPE CLIP	2	
26	1J331-43011	燃料フィルター	FUEL FILTER	1	
27	9044	六角ボルト	BOLT	2	
28	9630	ハードワッシャ	HARD WASHER	3	
29	16541-95791	ツギテボルト	BOLT	2	
30	15401-95692	アイカンツギテ	CONNECTOR	2	
31	09661-83000	燃料ホース	FUEL HOSE	0.3m	
32	14301-42753	パイプクリップ	PIPE CLIP	2	
40	09661-83000	燃料ホース	FUEL HOSE	0.15m	

燃料装置 FUEL SYSTEM(KV40CSi-2/DSi-2)

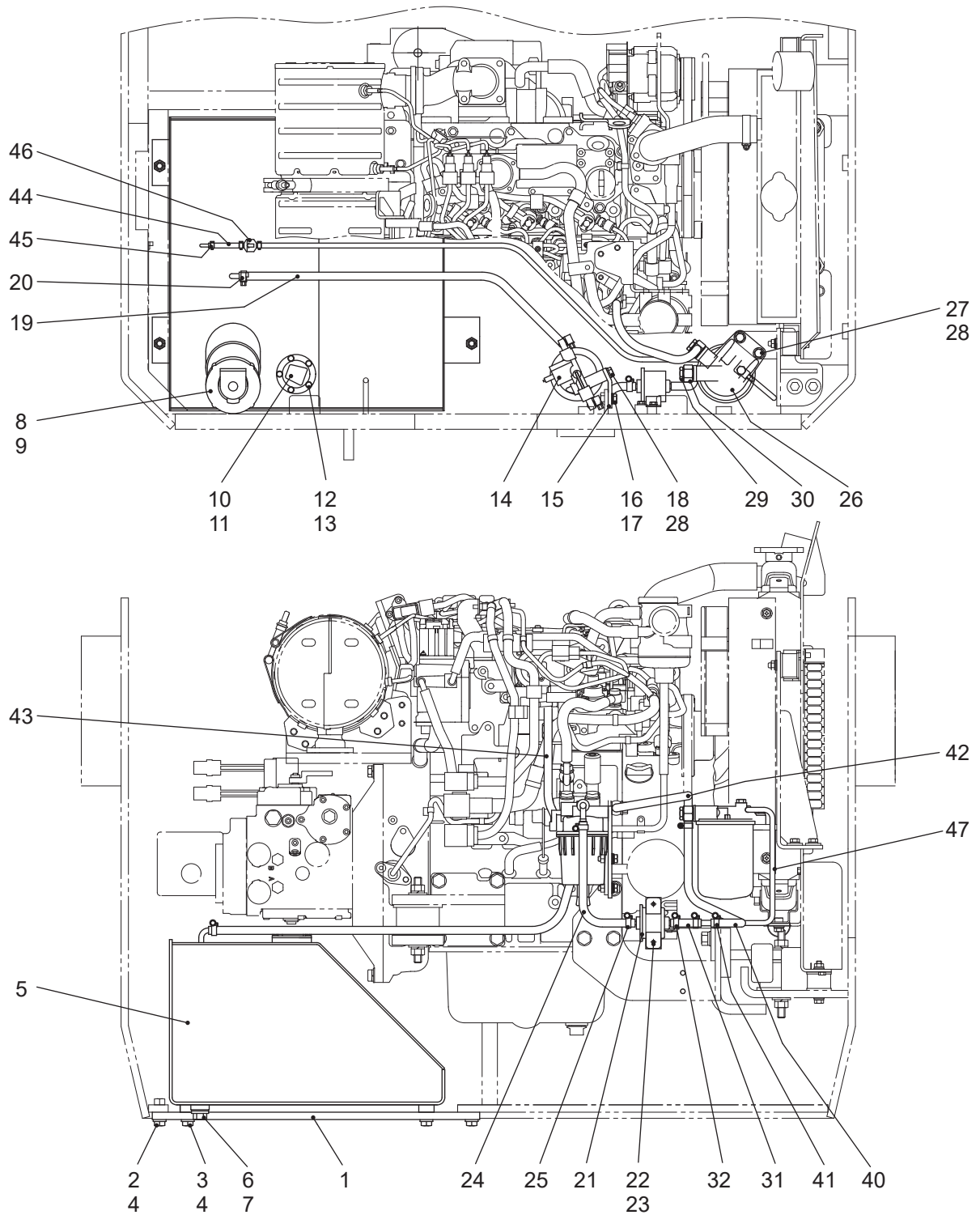

燃料装置 FUEL SYSTEM(KV40CSi-2/DSi-2)

記号 Key No.	部品番号 Parts No.	部品名称	Parts Name	数量 Q'ty	備考 Remarks
41	14301-42753	パイプクリップ	PIPE CLIP	2	
42	09661-83000	燃料ホース	FUEL HOSE	0.29m	
43	09661-83000	燃料ホース	FUEL HOSE	0.55m	
44	09661-43000	燃料ホース	FUEL HOSE	1.0m	
45	14971-42751	パイプクリップ	PIPE CLIP	2	
46	1C010-42460	チェックバルブ	CHECK VALVE	1	
47	09661-43000	燃料ホース	FUEL HOSE	0.25m	

スロットル装置 THROTTLE SYSTEM(KV40CSi-2/DSi-2)

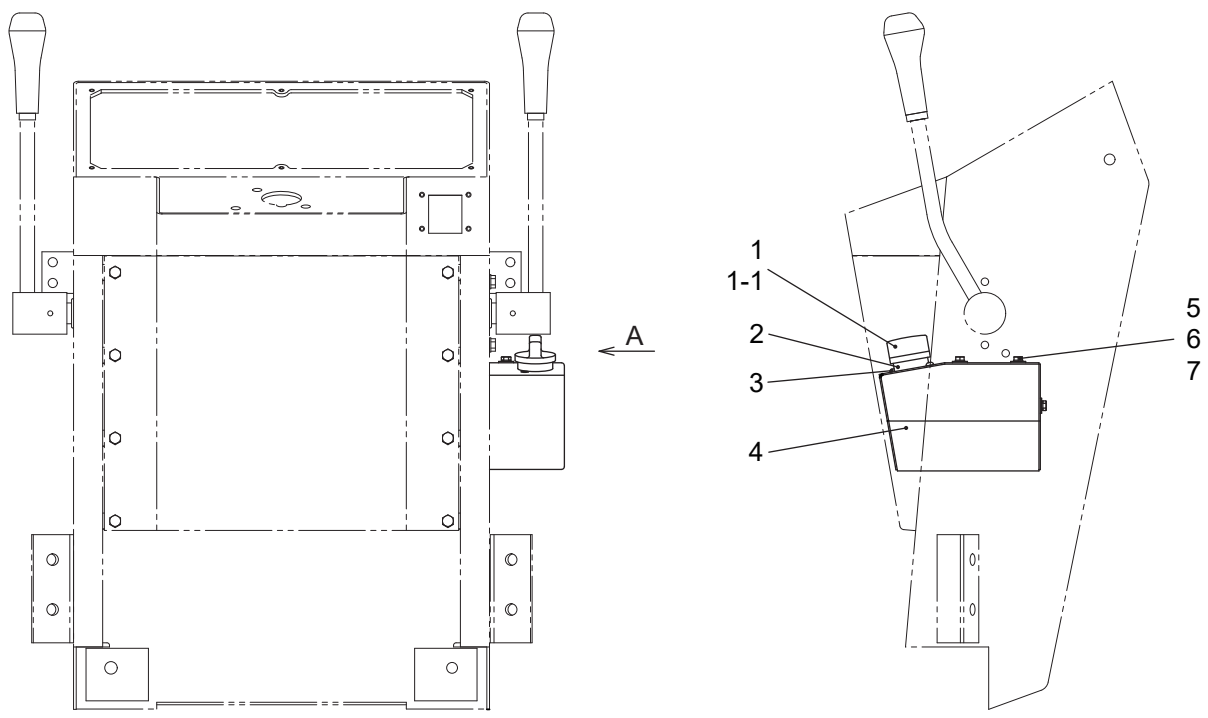

矢視 A

スロットル装置 THROTTLE SYSTEM(KV40CSi-2/DSi-2)

記号 Key No.	部品番号 Parts No.	部品名称	Parts Name	数量 Q'ty	備考 Remarks
1	125160	アクセルセンサー	ACCELERATOR SENSOR	1	
1-1	125160-1	ノブ	KNOB	(1)	
2	122556	ラバーワッシャ	RUBBER CUSHION	1	
3	9143	十字穴付ナベコネジ	SCREW	2	
4	122554	アクセルセンサーケース	ACCELERATOR SENSOR CASE	1	
5	9011	六角ボルト	BOLT	3	
6	9533	スプリングワッシャ	SPRING WASHER	3	
7	CW066	ワッシャ	WASHER	3	

前後進装置 TRAVEL CONTROL SYSTEM(KV40CSi-2/DSi-2)

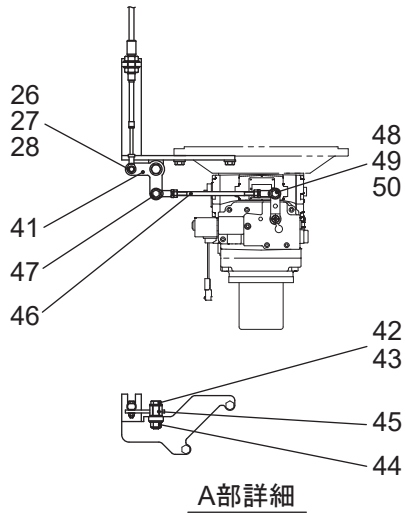

A部詳細

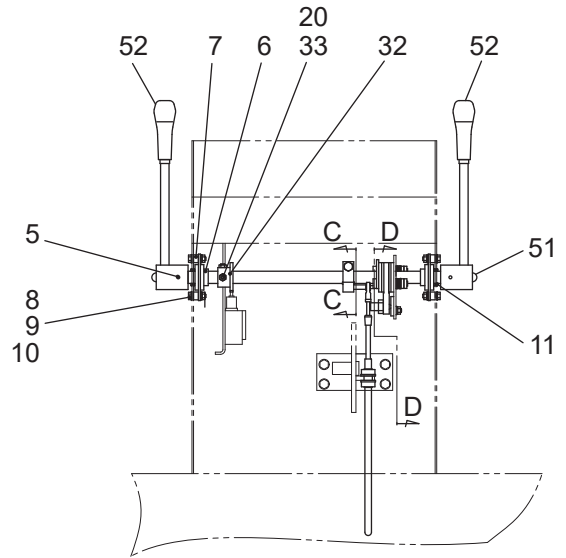

矢視 B

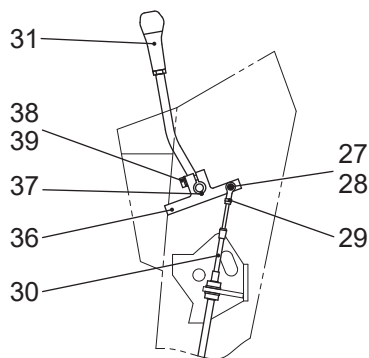
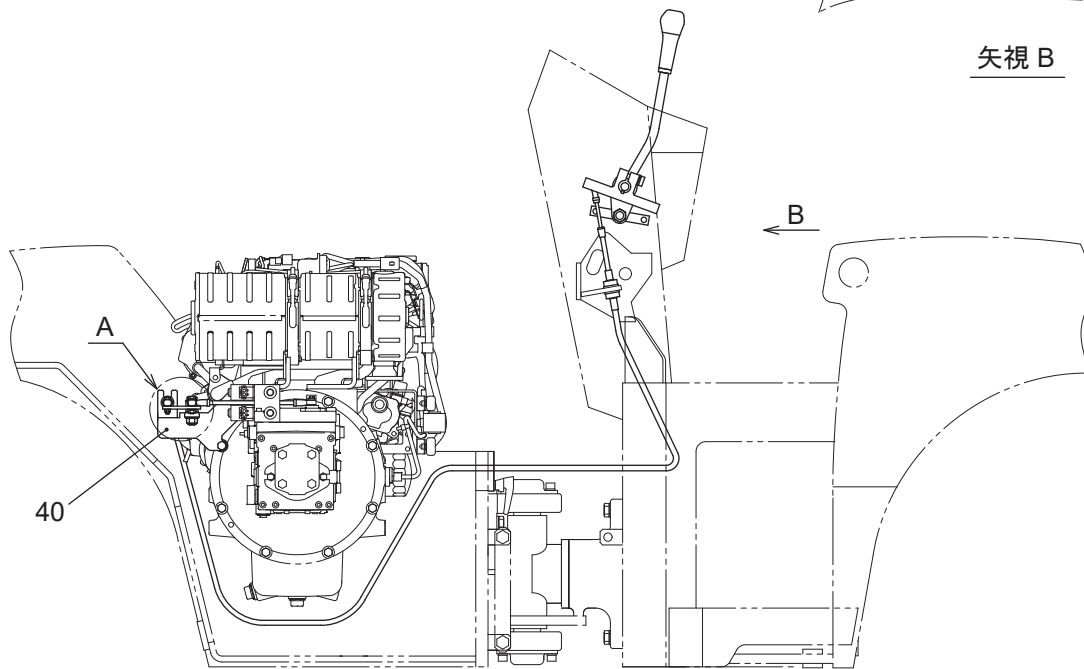

断面 C-C

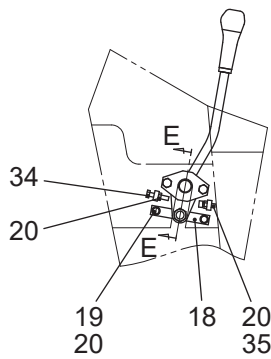

断面 D-D

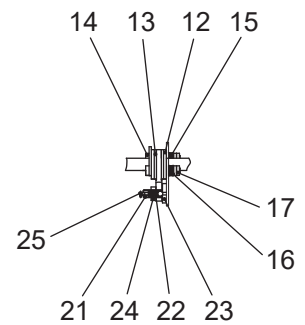

断面 E-E

前後進装置 TRAVEL CONTROL SYSTEM(KV40CSi-2/DSi-2)

記号 Key No.	部品番号 Parts No.	部品名称	Parts Name	数量 Q'ty	備考 Remarks
1	121184	シャフト	SHAFT	1	
2	121182	レバー (RH)	LEVER (RH)	1	
3	121183	レバー (LH)	LEVER (LH)	1	
4	9204	六角ナット	NUT	2	
5	CP06452	スプリングピン	SPRING PIN	2	
6	2057	ベアリングユニット	BEARING UNIT	2	
7	45612	ディスタンスリング	DISTANCE RING	4	
8	9029	六角ボルト	BOLT	4	
9	9233	ワッシャ	WASHER	10	
10	CN081	Uナット	U-NUT	10	
11	9428	グロメット	GROMMET	2	
12	45613	ワッシャ	WASHER	1	
13	45670	フリクションパット	FRICTION PAD	2	
14	45678	プレート	PLATE	2	
15	9244	皿バネ	SPRING	8	
16	9235	ワッシャ	WASHER	4	
17	9485	六角ナット	NUT	4	
18	45691	プレート	PLATE	1	
19	9025	六角ボルト	BOLT	2	
20	9187	六角ナット	NUT	6	
21	45710	ガイド	GUIDE	1	
22	45712	スプリング	SPRING	1	
23	54109	スチールボール	STEEL BALL	1	
24	9196	六角ナット	NUT	1	
25	9527	グリースニップル	GREASE NIPPLE	1	
26	9015	六角ボルト	BOLT	1	
27	CN061	Uナット	U-NUT	2	
28	9232	ワッシャ	WASHER	4	
29	125139	ロッドエンド	ROD END	2	
30	125132	ドライブケーブル	DRIVE CABLE	1	
31	145640	レバースイッチ	LEVER SWITCH	2	
32	2861	カムプレート	CAM PLATE	1	
33	C08167	六角穴付止メネジ	SCREW	2	

前後進装置 TRAVEL CONTROL SYSTEM(KV40CSi-2/DSi-2)

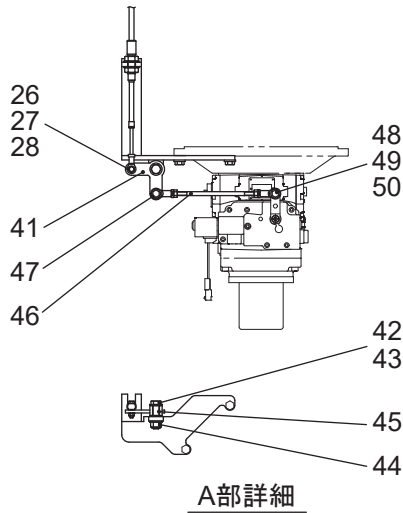

A部詳細

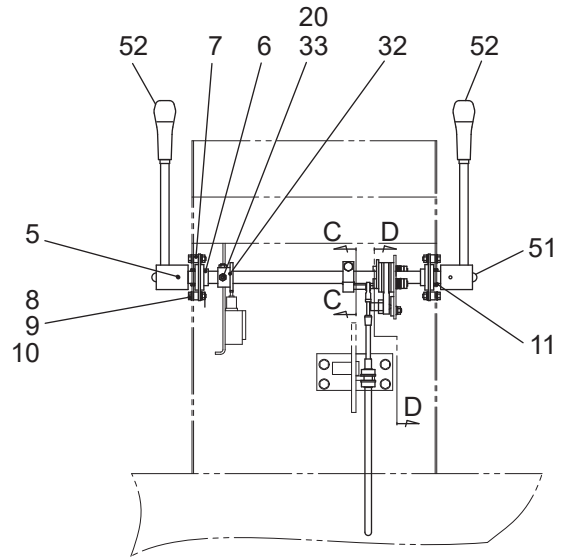

矢視 B

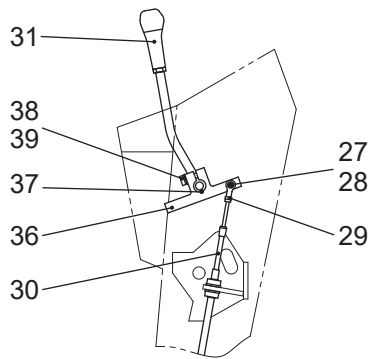
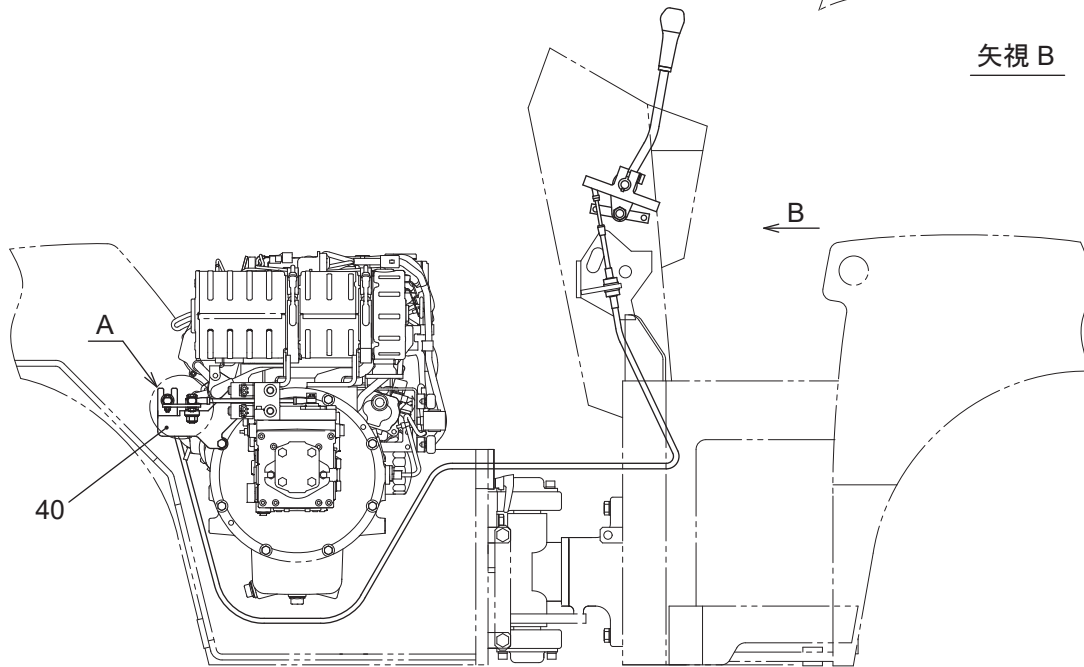

断面 C-C

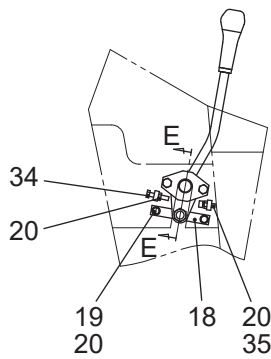

断面 D-D

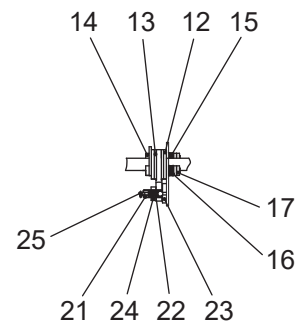

断面 E-E

前後進装置 TRAVEL CONTROL SYSTEM(KV40CSi-2/DSi-2)

記号 Key No.	部品番号 Parts No.	部品名称	Parts Name	数量 Q'ty	備考 Remarks
34	9462	六角ボルト	BOLT	1	
35	C08255	六角穴付ボルト	CAP SCREW	1	
36	121168	コントロールレバー	CONTROL LEVER	1	
37	B45068	キー	KEY	1	
38	9049	六角ボルト	BOLT	1	
39	9630	ハードワッシャ	HARD WASHER	1	
40	122087	ドライブサポート	DRIVE SUPPORT	1	
41	122088	リンクサポート	LINK SUPPORT	1	
42	C12501	六角ボルト	BOLT	1	
42	9236	ワッシャ	WASHER	3	
44	CN124	Uナット	U-NUT	1	
45	125133	ブッシュ	BUSH	1	
46	122089	リンクボルト	LINK BOLT	1	
47	125836	ロッドエンド	ROD END	2	
48	9029	六角ボルト	BOLT	2	
49	9233	ワッシャ	WASHER	4	
50	CN081	Uナット	U-NUT	2	
51	125916	キャップ	CAP	2	
52	125967	キャップ	CAP	2	

制動裝置 BRAKE SYSTEM(KV40CSi-2/DSi-2)

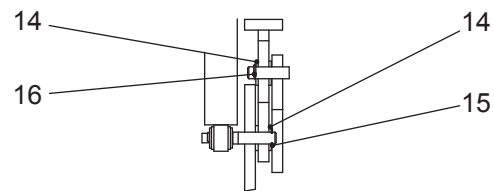
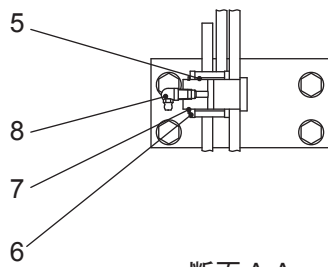
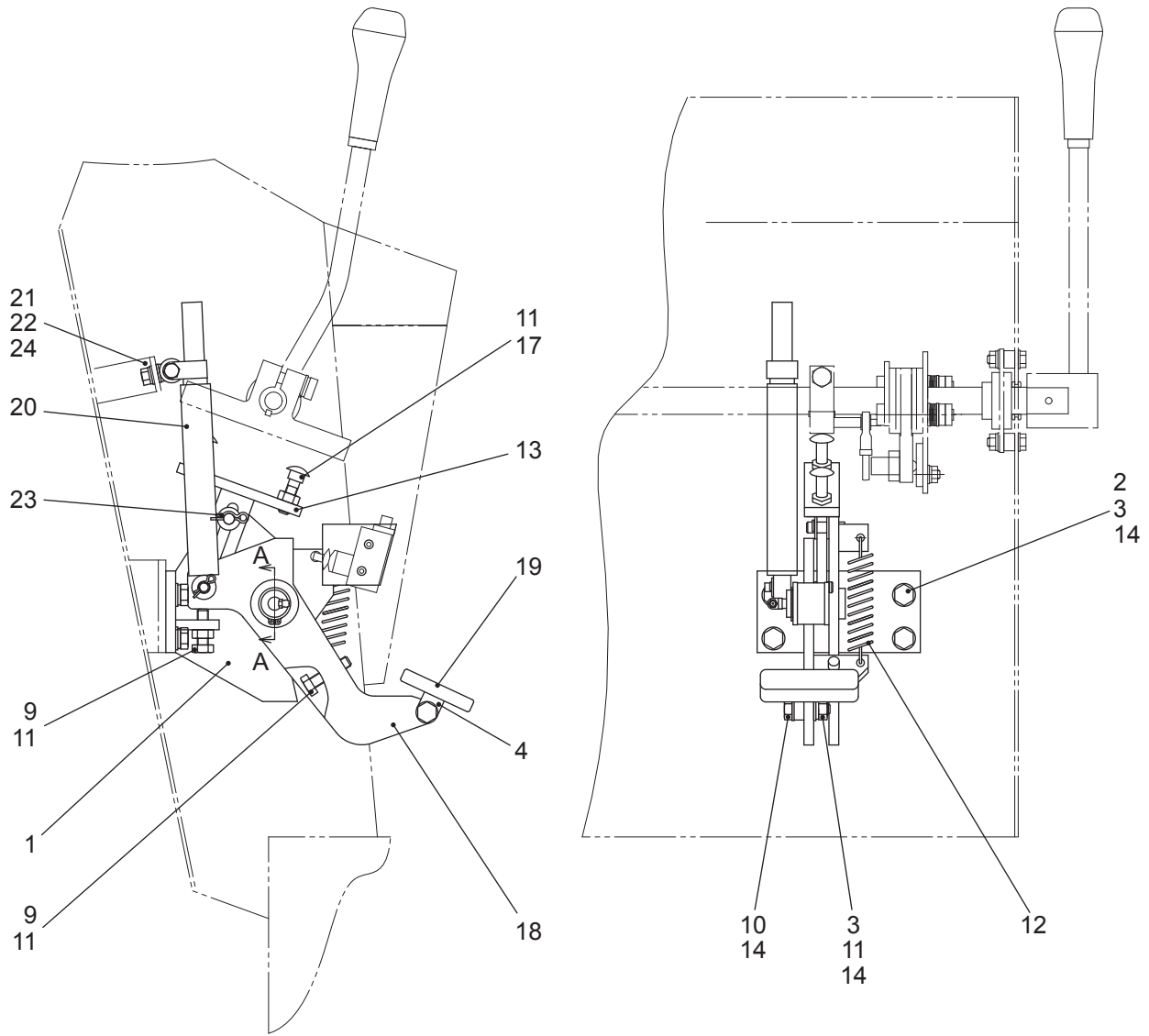

制動装置 BRAKE SYSTEM(KV40CSi-2/DSi-2)

記号 Key No.	部品番号 Parts No.	部品名称	Parts Name	数量 Q'ty	備考 Remarks
1	122074	フットブレーキブラケット	FOOT BRAKE BRACKET	1	
2	9039	六角ボルト	BOLT	4	
3	9252	スプリングワッシャ	SPRING WASHER	5	
4	121450	フットブレーキペダル	FOOT BRAKE PEDAL	1	
5	52210	ブッシュ	BUSH	1	
6	9655	ワッシャ	WASHER	2	
7	9284	C形止メ輪	CIRCLIP	1	
8	9562	グリースニップル	GREASE NIPPLE	1	
9	9049	六角ボルト	BOLT	2	
10	9048	六角ボルト	BOLT	1	
11	9485	六角ナット	NUT	5	
12	68511	スプリング	SPRING	1	
13	45795	ロッド	ROD	1	
14	9235	ワッシャ	WASHER	4	
15	9298	E形止メ輪	E-RING	1	
16	9344	スナップピン	SNAP PIN	1	
17	42062	角根丸頭ボルト	BOLT	2	
18	122073	フットブレーキペダル	FOOT BRAKE PEDAL	1	
19	2675	ペダルゴム	PEDAL RUBBER	1	
20	2671	ダンパ	DAMPER	1	
21	9251	スプリングワッシャ	SPRING WASHER	1	
22	9233	ワッシャ	WASHER	2	
23	9656	スナップピン	SNAP PIN	1	
24	9187	六角ナット	NUT	1	

振動輪装置 (C) VIBRATION DRUM SYSTEM (C) (KV40CSi-2)

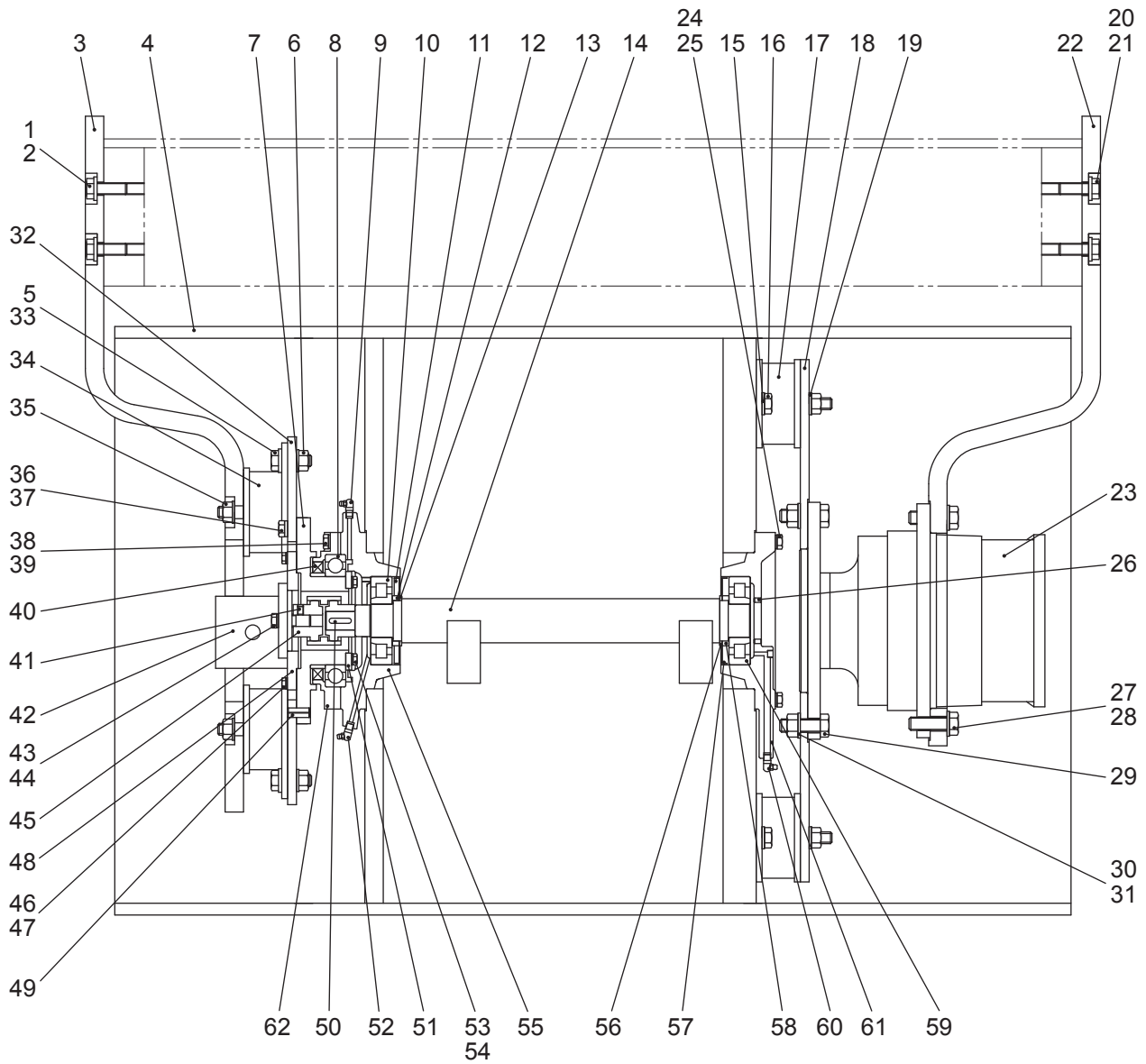

振動輪装置 (C) VIBRATION DRUM SYSTEM (C) (KV40CSi-2)

記号 Key No.	部品番号 Parts No.	部品名称	Parts Name	数量 Q'ty	備考 Remarks
1	C16453	六角ボルト	BOLT	6	
2	9632	ハードワッシャ	HARD WASHER	6	
3	121105	レグ (L)	LEG (L)	1	
4	121034	ローラドラム	ROLLER DRUM	1	
5	9632	ハードワッシャ	HARD WASHER	8	
6	121832	スカートナット	SKIRT NUT	8	
7	121039	ベアリングボス	BEARING BOSS	1	
8	2008	ボールベアリング	BALL BEARING	1	
9	9562	グリースニップル	GREASE NIPPLE	1	
10	125113	ローラベアリング	ROLLER BEARING	1	
11	2004	ニロスリング	NILOS RING	1	
12	064228	カラー	COLLER	2	
13	064229	カラー	COLLER	2	
14	121032	バイブレータシャフト	VIBLATER SHAFT	1	
15	9632	ハードワッシャ	HARD WASHER	12	
16	9086	六角ボルト	BOLT	12	
17	06500	ラバーバッファ	RUBBER BUFFER	6	
18	121035	ドライブプレート	DRIVE PLATE	1	
19	121832	スカートナット	SKIRT NUT	6	
20	9632	ハードワッシャ	HARD WASHER	6	
21	C16453	六角ボルト	BOLT	6	
22	121106	レグ (R)	LEG (R)	1	
23	125416	トラベルモータ (F)	TRAVEL MOTOR (F)	1	
24	9051	六角ボルト	BOLT	8	
25	9630	ハードワッシャ	HARD WASHER	8	
26	9165	六角穴付止メネジ	SCREW	2	
27	9092	六角ボルト	BOLT	6	
28	CW182	ハードワッシャ	HARD WASHER	6	
29	9096	六角ボルト	BOLT	6	
30	CW182	ハードワッシャ	HARD WASHER	6	
31	CN186	六角ナット	NUT	6	
32	121038	サポートプレート	SUPPORT PLATE	1	
33	C16450	六角ボルト	BOLT	8	

振動輪装置 (C) VIBRATION DRUM SYSTEM (C) (KV40CSi-2)

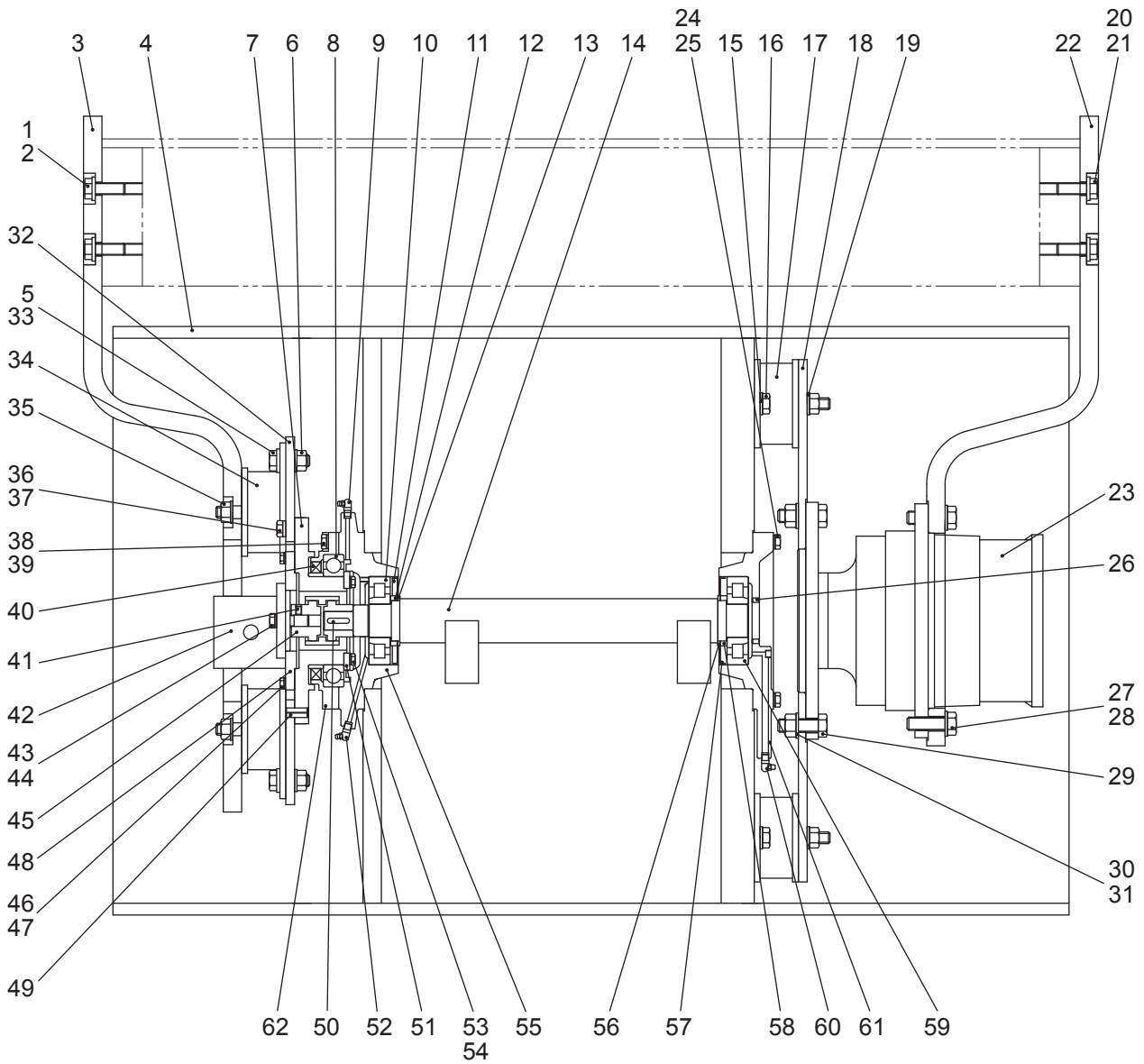

振動輪装置 (C) VIBRATION DRUM SYSTEM (C) (KV40CSi-2)

記号 Key No.	部品番号 Parts No.	部品名称	Parts Name	数量 Q'ty	備考 Remarks
34	06500	ラバーバッファ	RUBBER BUFFER	4	
35	121832	スカートナット	SKIRT NUT	4	
36	CW122	ハードワッシャ	HARD WASHER	8	
37	9068	六角ボルト	BOLT	8	
38	9630	ハードワッシャ	HARD WASHER	8	
39	9056	六角ボルト	BOLT	8	
40	2009	オイルシール	OIL SEAL	1	
41	9497	六角穴付止メネジ	SCREW	1	
42	125408	振動モータ	VIBRATION MOTOR	1	
43	9630	ハードワッシャ	HARD WASHER	2	
44	9041	六角ボルト	BOLT	2	
45	121037	カップリング	COUPLING	1	
46	9025	六角ボルト	BOLT	4	
47	9631	ハードワッシャ	HARD WASHER	4	
48	121036	マウンティングプレート	MOUNTING PLATE	1	
49	CP13302	スプリングピン	SPRING PIN	2	
50	45791	キー	KEY	1	
51	121191	ベアリングカバー	BEARING COVER	1	
52	9900	グリースニップル	GREASE NIPPLE	1	
53	9025	六角ボルト	BOLT	6	
54	9631	ハードワッシャ	HARD WASHER	6	
55	121190	フランジ L	FLANGE L	1	
56	064229	カラー	COLLER	1	
57	2004	ニロスリング	NILOS RING	1	
58	064228	カラー	COLLER	1	
59	125113	ローラベアリング	ROLLER BEARING	1	
60	9562	グリースニップル	GREASE NIPPLE	1	
61	121189	フランジ R	FLANGE R	1	
62	062072	ハウジング	HOUSING	1	

振動輪装置 (D) VIBRATION DRUM SYSTEM (D) (KV40DSi-2)

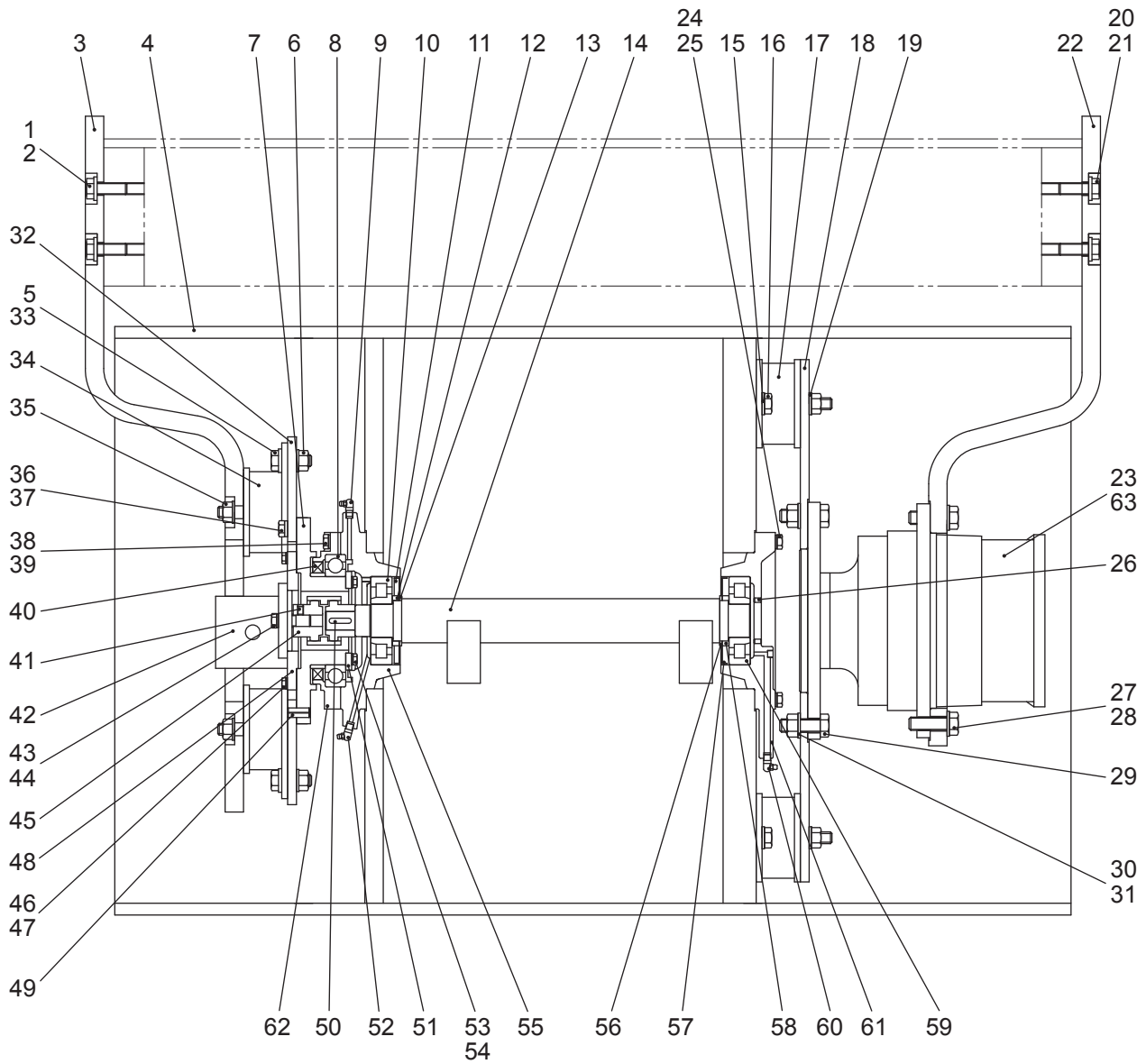

振動輪装置 (D) VIBRATION DRUM SYSTEM (D) (KV40DSi-2)

記号 Key No.	部品番号 Parts No.	部品名称	Parts Name	数量 Q'ty	備考 Remarks
1	C16453	六角ボルト	BOLT	6	
2	9632	ハードワッシャ	HARD WASHER	6	
3	121105	レグ (L)	LEG (L)	1	
4	121034	ローラドラム	ROLLER DRUM	1	
5	9632	ハードワッシャ	HARD WASHER	8	
6	121832	スカートナット	SKIRT NUT	8	
7	121039	ベアリングボス	BEARING BOSS	1	
8	2008	ボールベアリング	BALL BEARING	1	
9	9562	グリースニップル	GREASE NIPPLE	1	
10	125113	ローラベアリング	ROLLER BEARING	1	
11	2004	ニロスリング	NILOS RING	1	
12	064228	カラー	COLLER	2	
13	064229	カラー	COLLER	2	
14	121032	バイブレーターシャフト	VIBLATER SHAFT	1	
15	9632	ハードワッシャ	HARD WASHER	12	
16	9086	六角ボルト	BOLT	12	
17	06500	ラバーバッファ	RUBBER BUFFER	6	
18	121035	ドライブプレート	DRIVE PLATE	1	
19	121832	スカートナット	SKIRT NUT	6	
20	9632	ハードワッシャ	HARD WASHER	6	
21	C16453	六角ボルト	BOLT	6	
22	121106	レグ (R)	LEG (R)	1	
23	125416	トラベルモータ (F)	TRAVEL MOTOR (F)	1	
24	9051	六角ボルト	BOLT	8	
25	9630	ハードワッシャ	HARD WASHER	8	
26	9165	六角穴付止メネジ	SCREW	2	
27	9092	六角ボルト	BOLT	6	
28	CW182	ハードワッシャ	HARD WASHER	6	
29	9096	六角ボルト	BOLT	6	
30	CW182	ハードワッシャ	HARD WASHER	6	
31	CN186	六角ナット	NUT	6	
32	121038	サポートプレート	SUPPORT PLATE	1	
33	C16450	六角ボルト	BOLT	8	

振動輪装置 (D) VIBRATION DRUM SYSTEM (D) (KV40DSi-2)

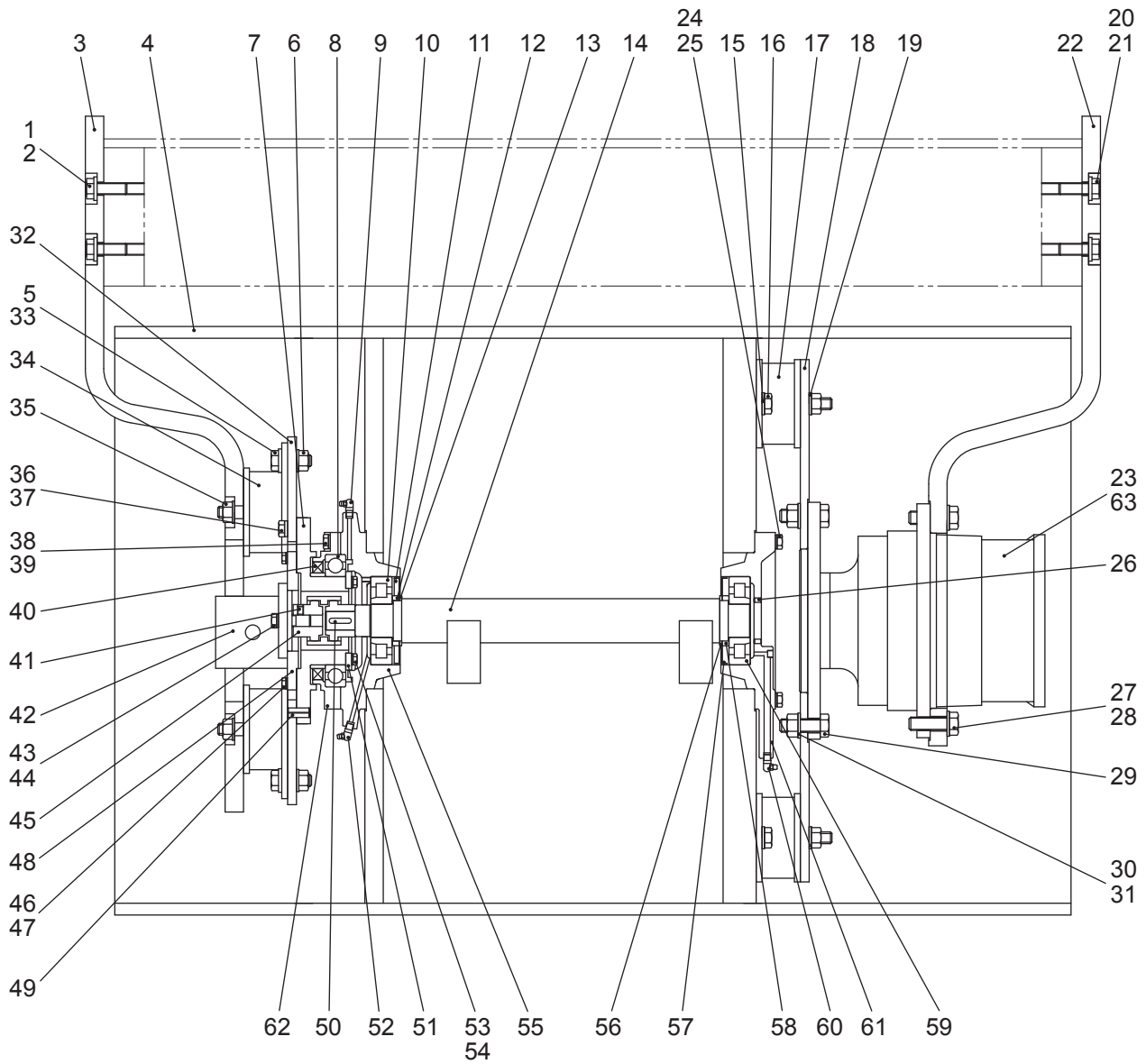

振動輪装置 (D) VIBRATION DRUM SYSTEM (D) (KV40DSi-2)

記号 Key No.	部品番号 Parts No.	部品名称	Parts Name	数量 Q'ty	備考 Remarks
34	06500	防振ゴム	VIBRATION-PROOF RUBBER	4	
35	121832	スカートナット	SKIRT NUT	4	
36	CW122	ハードワッシャ	HARD WASHER	8	
37	9068	六角ボルト	BOLT	8	
38	9630	ハードワッシャ	HARD WASHER	8	
39	9056	六角ボルト	BOLT	8	
40	2009	オイルシール	OIL SEAL	1	
41	9497	六角穴付止メネジ	SCREW	1	
42	125408	振動モータ	FREQUENCY MOTOR	1	
43	9630	ハードワッシャ	HARD WASHER	2	
44	9041	六角ボルト	BOLT	2	
45	121037	カップリング	COUPLING	1	
46	9025	六角ボルト	BOLT	4	
47	9631	ハードワッシャ	HARD WASHER	4	
48	121036	マウンティングプレート	MOUNTING PLATE	1	
49	CP13302	スプリングピン	SPRING PIN	2	
50	45791	キー	KEY	1	
51	121191	ベアリングカバー	BEARING COVER	1	
52	9900	グリースニップル	GREASE NIPPLE	1	
53	9025	六角ボルト	BOLT	6	
54	9631	ハードワッシャ	HARD WASHER	6	
55	121190	フランジ L	FLANGE L	1	
56	064229	カラー	COLLER	1	
57	2004	ニロスリング	NILOS RING	1	
58	064228	カラー	COLLER	1	
59	125113	ローラベアリング	ROLLER BEARING	1	
60	9562	グリースニップル	GREASE NIPPLE	1	
61	121189	フランジ R	FLANGE R	1	
62	62072	ハウジング	HOUSING	1	
63	125410	トラベルモータ (R)	TRAVEL MOTOR (R)	1	

後輪装置 (タイヤ) REAR WHEEL SYSTEM(KV40CSi-2/DSi-2)

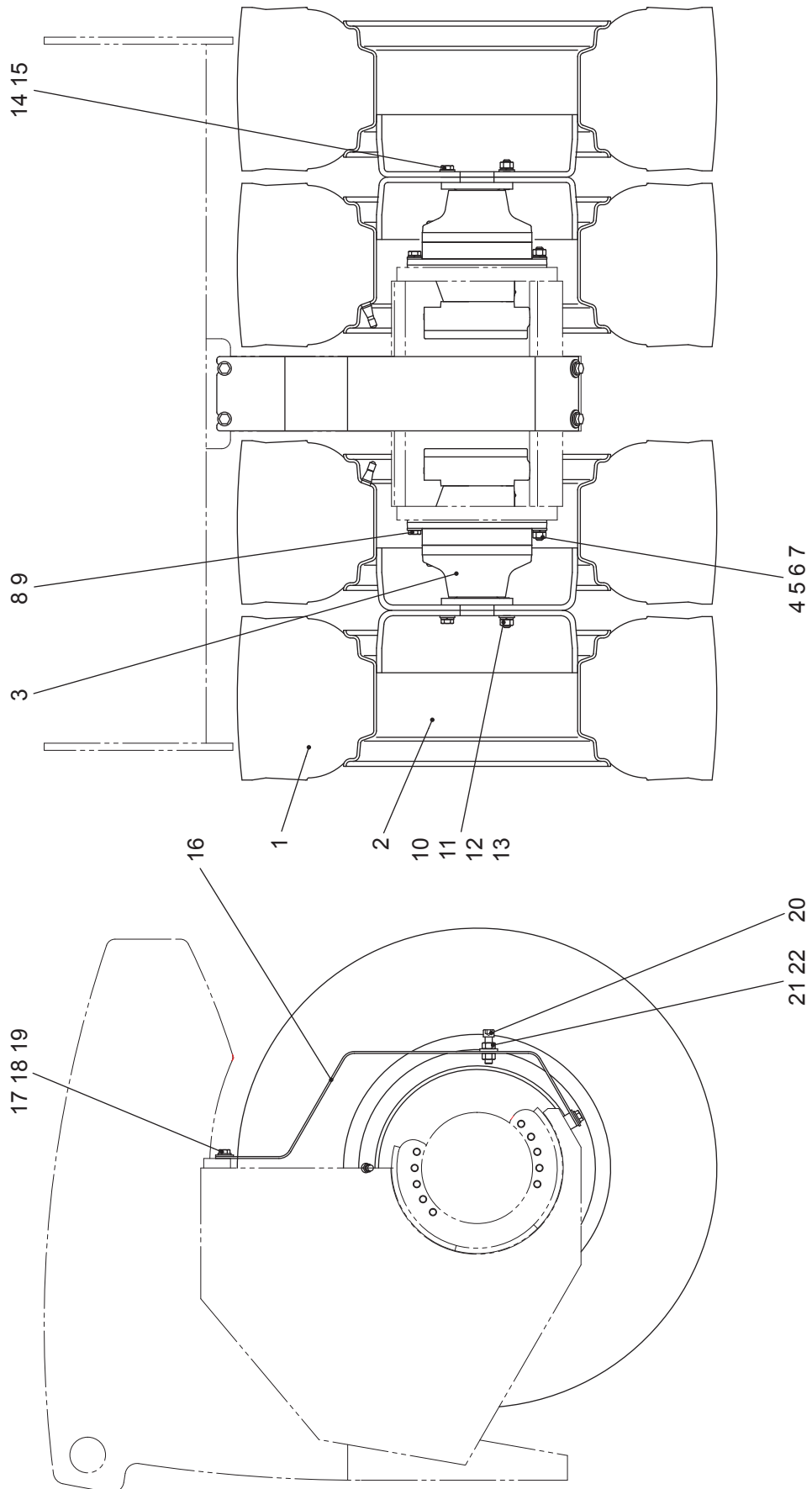

後輪装置 (タイヤ) REAR WHEEL SYSTEM(KV40CSi-2/DSi-2)

記号 Key No.	部品番号 Parts No.	部品名称	Parts Name	数量 Q'ty	備考 Remarks
1	105105	タイヤ	TIRE	4	
2	125302	ディスクホイール	DISC WHEEL	4	
3	125412	トラベルモータ (R)	TRAVEL MOTOR (R)	2	
4	121694	スタットボルト	STAT BOLT	4	
5	9191	六角ナット	NUT	4	
6	9253	スプリングワッシャ	SPRING WASHER	4	
7	9236	ワッシャ	WASHER	4	
8	9118	六角ボルト	BOLT	16	
9	CW122	ハードワッシャ	HARD WASHER	16	
10	121693	スタットボルト	STAT BOLT	4	
11	9191	六角ナット	NUT	4	
12	9253	スプリングワッシャ	SPRING WASHER	4	
13	9236	ワッシャ	WASHER	4	
14	9117	六角ボルト	BOLT	16	
15	CW122	ハードワッシャ	HARD WASHER	16	
16	121695	ホースガード	HOSE GUARD	1	
17	9039	六角ボルト	BOLT	4	
18	9252	スプリングワッシャ	SPRING WASHER	4	
19	CW105	丸ワッシャー	WASHER	4	
20	C12457	六角穴付ボルト	CAP SCREW	2	
21	CW125	ワッシャ	WASHER	2	
22	CN126	六角ナット	NUT	2	

駆動油圧配管装置 (C) HYDRAULIC TRAVEL SYSTEM (C) (KV40CSi-2)

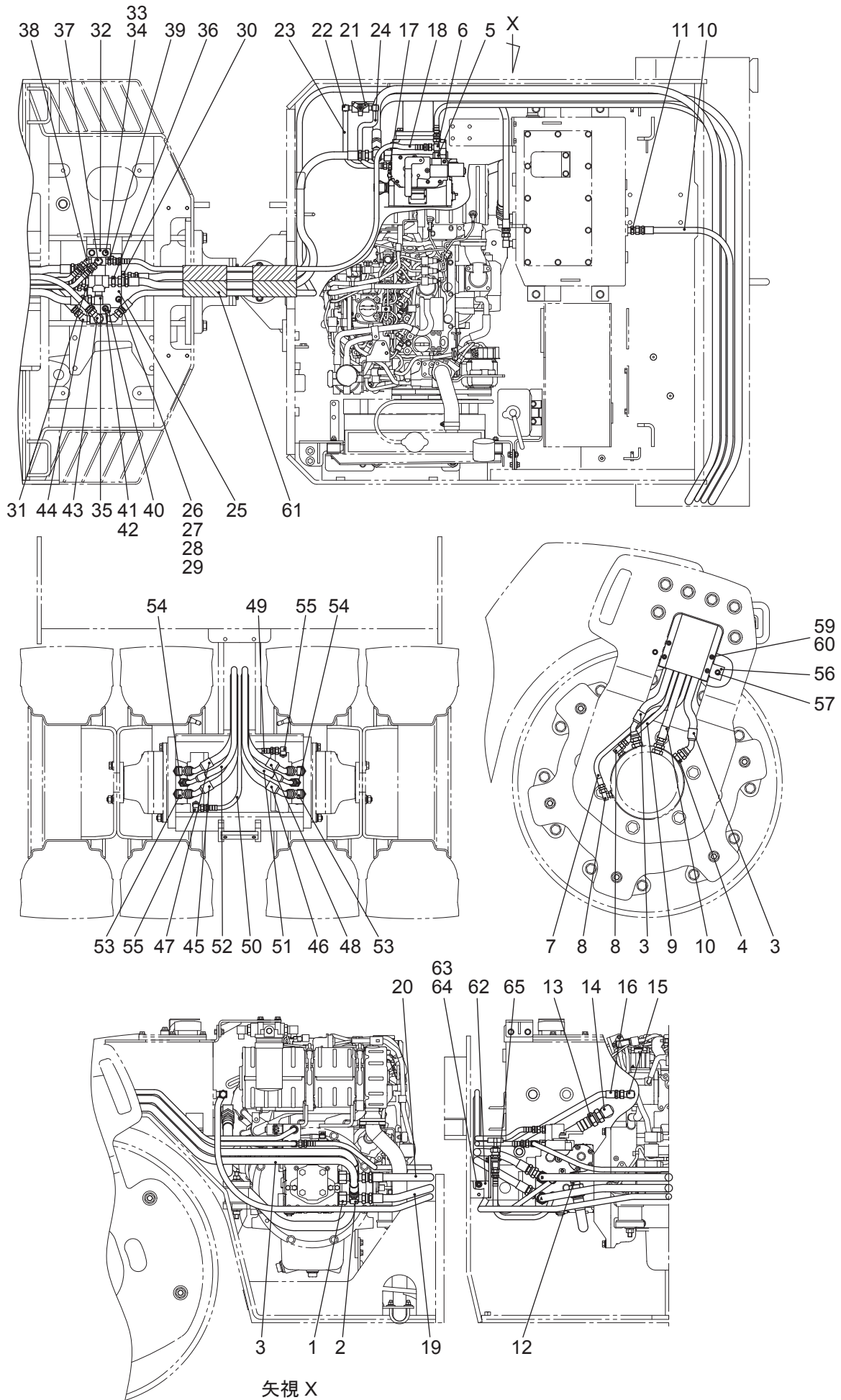

駆動油圧配管装置 (C) HYDRAULIC TRAVEL SYSTEM (C) (KV40CSi-2)

記号 Key No.	部品番号 Parts No.	部品名称	Parts Name	数量 Q'ty	備考 Remarks
1	125648	ブッシング	BUSHING	2	
2	125662	ティー	TEE	2	
3	125504	油圧ホース	HYDRAULIC HOSE	2	
4	125643	アダプタ	ADAPTER	3	
5	125649	ブッシング	BUSHING	1	
6	125661	ティー	TEE	1	
7	125503	油圧ホース	HYDRAULIC HOSE	1	
8	125606	座付エルボ	ELBOW	2	
9	125571	油圧ホース	HYDRAULIC HOSE	1	
10	125572	油圧ホース	HYDRAULIC HOSE	1	
11	125632	アダプタ	ADAPTER	1	
12	125607	座付エルボ	ELBOW	1	
13	125580	油圧ホース	HYDRAULIC HOSE	1	
14	125633	アダプタ	ADAPTER	1	
15	125622	90° エルボ	ELBOW (90°)	1	
16	125838	油圧ホース	HYDRAULIC HOSE	1	
17	125652	アダプタ	ADAPTER	3	
18	125573	油圧ホース	HYDRAULIC HOSE	1	
19	125578	油圧ホース	HYDRAULIC HOSE	1	
20	125579	油圧ホース	HYDRAULIC HOSE	1	
21	64018	アンロードバルブ	UNLOAD VALVE	1	
22	125621	90° エルボ	ELBOW (90°)	2	
23	125581	油圧ホース	HYDRAULIC HOSE	1	
24	125582	油圧ホース	HYDRAULIC HOSE	1	
25	125403	デフロックバルブ ASS'Y	DIFF-LOCK VALVE ASS'Y	1	
26	9112	六角ボルト	BOLT	2	
27	9233	プレーンワッシャ	WASHER	4	
28	9251	スプリングワッシャ	SPRING WASHER	2	
29	9187	六角ナット	NUT	2	
30	125646	アダプタ	ADAPTER	1	
31	125643	アダプタ	ADAPTER	2	
32	131183	油圧配管 ASS'Y (1)	HYDRAULIC PIPING ASS'Y (1)	1	
33	9025	六角ボルト	BOLT	2	

駆動油圧配管装置 (C) HYDRAULIC TRAVEL SYSTEM (C) (KV40CSi-2)

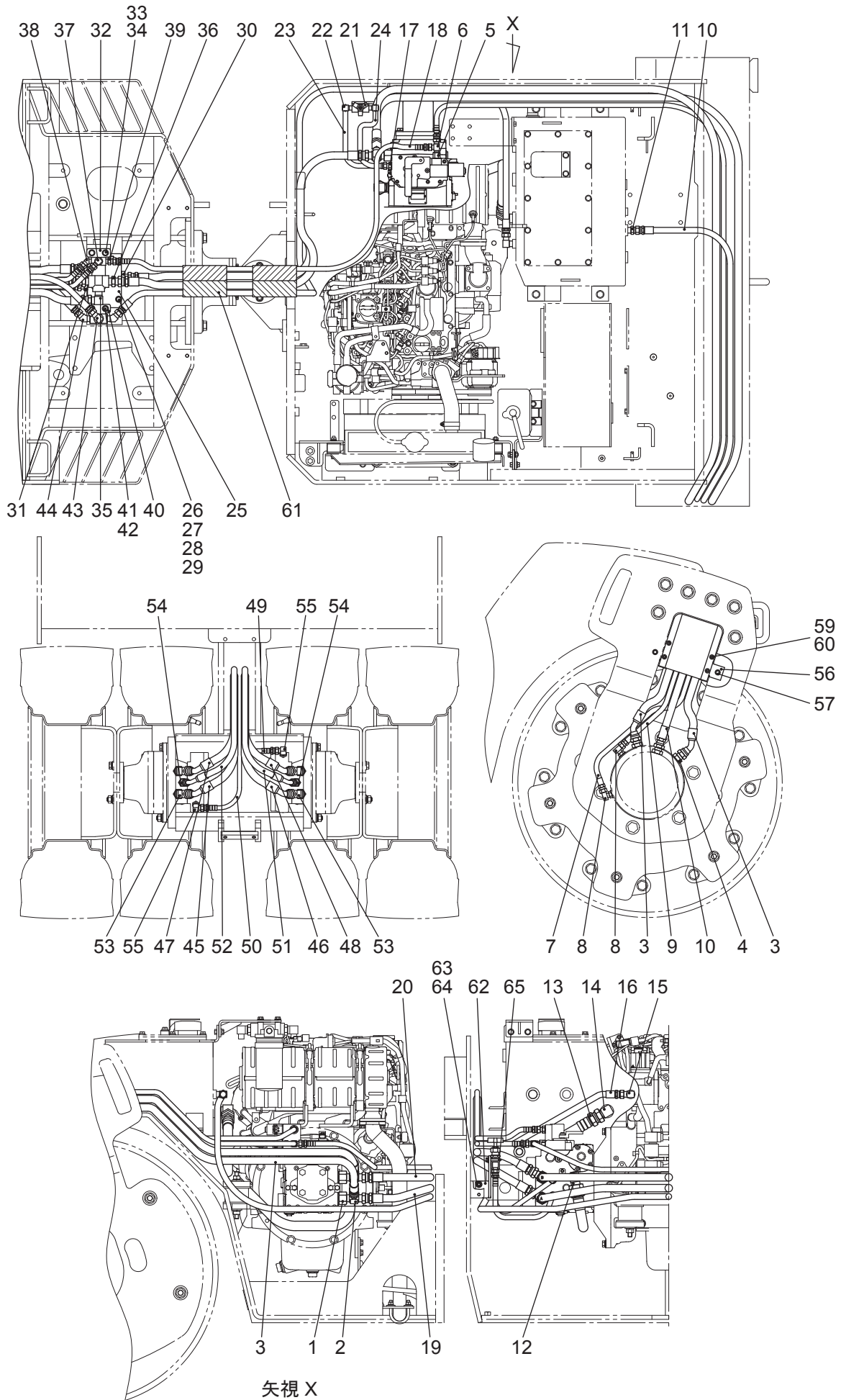

駆動油圧配管装置 (C) HYDRAULIC TRAVEL SYSTEM (C) (KV40CSi-2)

記号 Key No.	部品番号 Parts No.	部品名称	Parts Name	数量 Q'ty	備考 Remarks
34	9631	ハードワッシャ	HARD WASHER	2	
35	125623	90° エルボ	ELBOW (90°)	1	
36	125632	アダプタ	ADAPTER	2	
37	125621	90° エルボ	ELBOW (90°)	1	
38	125625	45° エルボ	ELBOW (45°)	1	
39	125630	アダプタ	ADAPTER	1	
40	131220	油圧配管 ASS'Y (2)	HYDRAULIC PIPING ASS'Y (2)	1	
41	9025	六角ボルト	BOLT	2	
42	9631	ハードワッシャ	HARD WASHER	2	
43	125622	90° エルボ	ELBOW (90°)	1	
44	135604	45° エルボ	ELBOW (45°)	2	
45	125563	油圧ホース	HYDRAULIC HOSE	1	
46	125564	油圧ホース	HYDRAULIC HOSE	1	
47	125565	油圧ホース	HYDRAULIC HOSE	1	
48	125565	油圧ホース	HYDRAULIC HOSE	1	
49	125569	油圧ホース	HYDRAULIC HOSE	1	
50	125566	油圧ホース	HYDRAULIC HOSE	1	
51	125567	油圧ホース	HYDRAULIC HOSE	1	
52	125568	油圧ホース	HYDRAULIC HOSE	1	
53	125609	45° 座付エルボ	ELBOW (45°)	4	
54	125651	アダプタ	ADAPTER	2	
55	125602	90° 座付エルボ	ELBOW (90°)	2	
56	121194	プレート	PLATE	1	
57	C08205	六角穴付ボルト	CAP SCREW	2	
58	121110	カバー	COVER	1	
59	C06155	六角穴付ボルト	CAP SCREW	4	
60	CW062	ハードワッシャ	HARD WASHER	4	
61	75190601	ラバー	RUBBER	2	
62	122024	バルブブラケット	VALVE BRACKET	1	
63	9025	六角ボルト	BOLT	2	
64	9631	ハードワッシャ	HARD WASHER	2	
65	42120	Uボルト	U-BOLT	1	

駆動油圧配管装置 (D) HYDRAULIC TRAVEL SYSTEM (D) (KV40DSi-2)

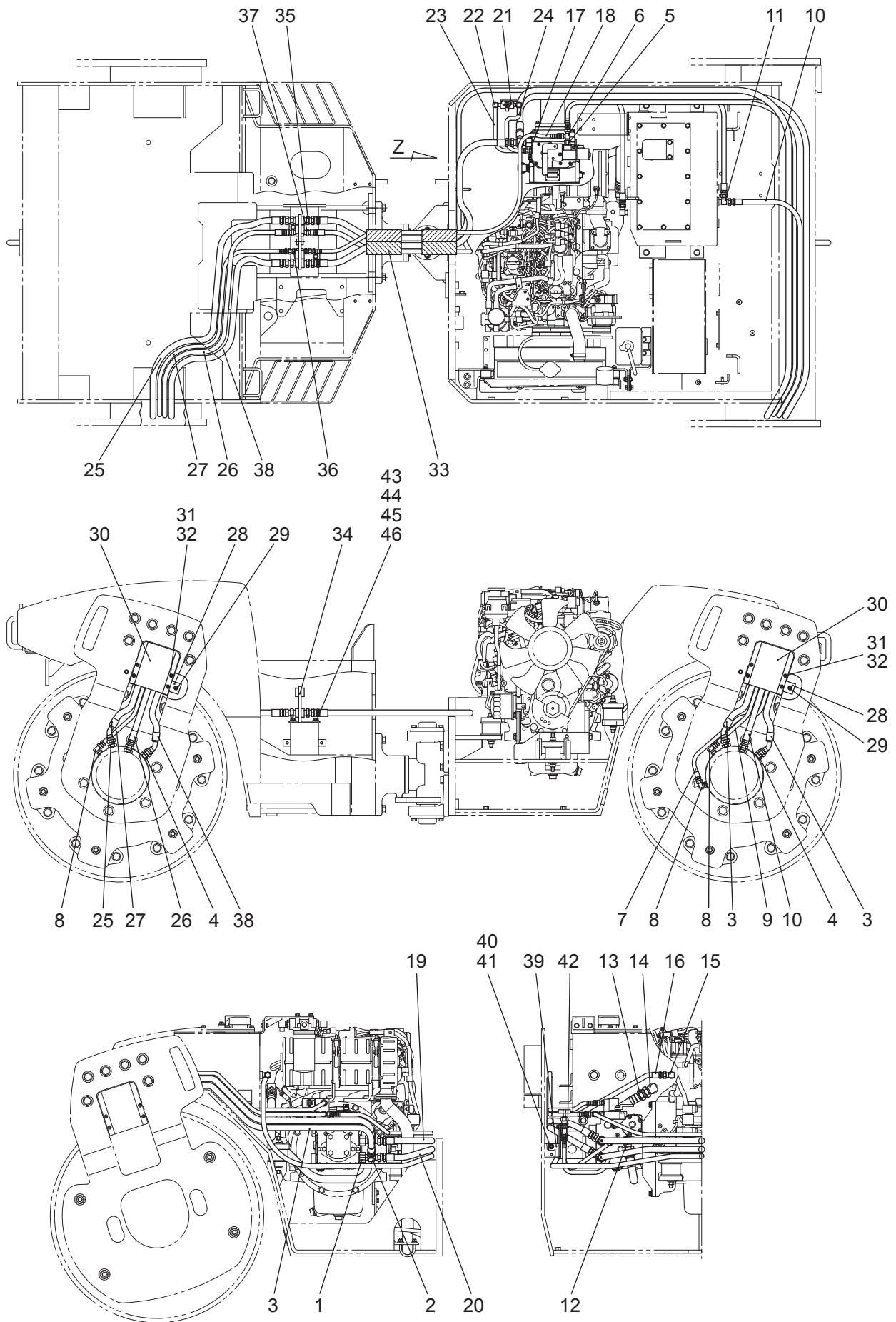

矢視 Z

駆動油圧配管装置 (D) HYDRAULIC TRAVEL SYSTEM (D) (KV40DSi-2)

記号 Key No.	部品番号 Parts No.	部品名称	Parts Name	数量 Q'ty	備考 Remarks
1	125648	ブッシング	BUSHING	2	
2	125662	ティー	TEE	2	
3	125504	油圧ホース	HYDRAULIC HOSE	2	
4	125643	アダプタ	ADAPTER	6	
5	125649	ブッシング	BUSHING	1	
6	125661	ティー	TEE	1	
7	125503	油圧ホース	HYDRAULIC HOSE	1	
8	125606	座付エルボ	ELBOW	3	
9	125571	油圧ホース	HYDRAULIC HOSE	1	
10	125572	油圧ホース	HYDRAULIC HOSE	1	
11	125643	アダプタ	ADAPTER	1	
12	125607	座付エルボ	ELBOW	1	
13	125580	油圧ホース	HYDRAULIC HOSE	1	
14	125633	アダプタ	ADAPTER	1	
15	125622	90° エルボ	ELBOW (90°)	1	
16	125838	油圧ホース	HYDRAULIC HOSE	1	
17	125652	アダプタ	ADAPTER	1	
18	125573	油圧ホース	HYDRAULIC HOSE	1	
19	125578	油圧ホース	HYDRAULIC HOSE	1	
20	125579	油圧ホース	HYDRAULIC HOSE	1	
21	64018	アンロードバルブ	UNLOAD VALVE	1	
22	125621	90° エルボ	ELBOW (90°)	2	
23	125581	油圧ホース	HYDRAULIC HOSE	1	
24	125582	油圧ホース	HYDRAULIC HOSE	1	
25	125552	油圧ホース	HYDRAULIC HOSE	1	
26	125551	油圧ホース	HYDRAULIC HOSE	1	
27	125550	油圧ホース	HYDRAULIC HOSE	1	
28	121194	プレート	PLATE	2	
29	9108	六角穴付ボルト	CAP SCREW	4	
30	121110	カバー	COVER	2	
31	9055	六角穴付ボルト	CAP SCREW	8	
32	CW062	ハードワッシャ	HARD WASHER	8	
33	75190601	ラバー	RUBBER	4	

駆動油圧配管装置 (D) HYDRAULIC TRAVEL SYSTEM (D) (KV40DSi-2)

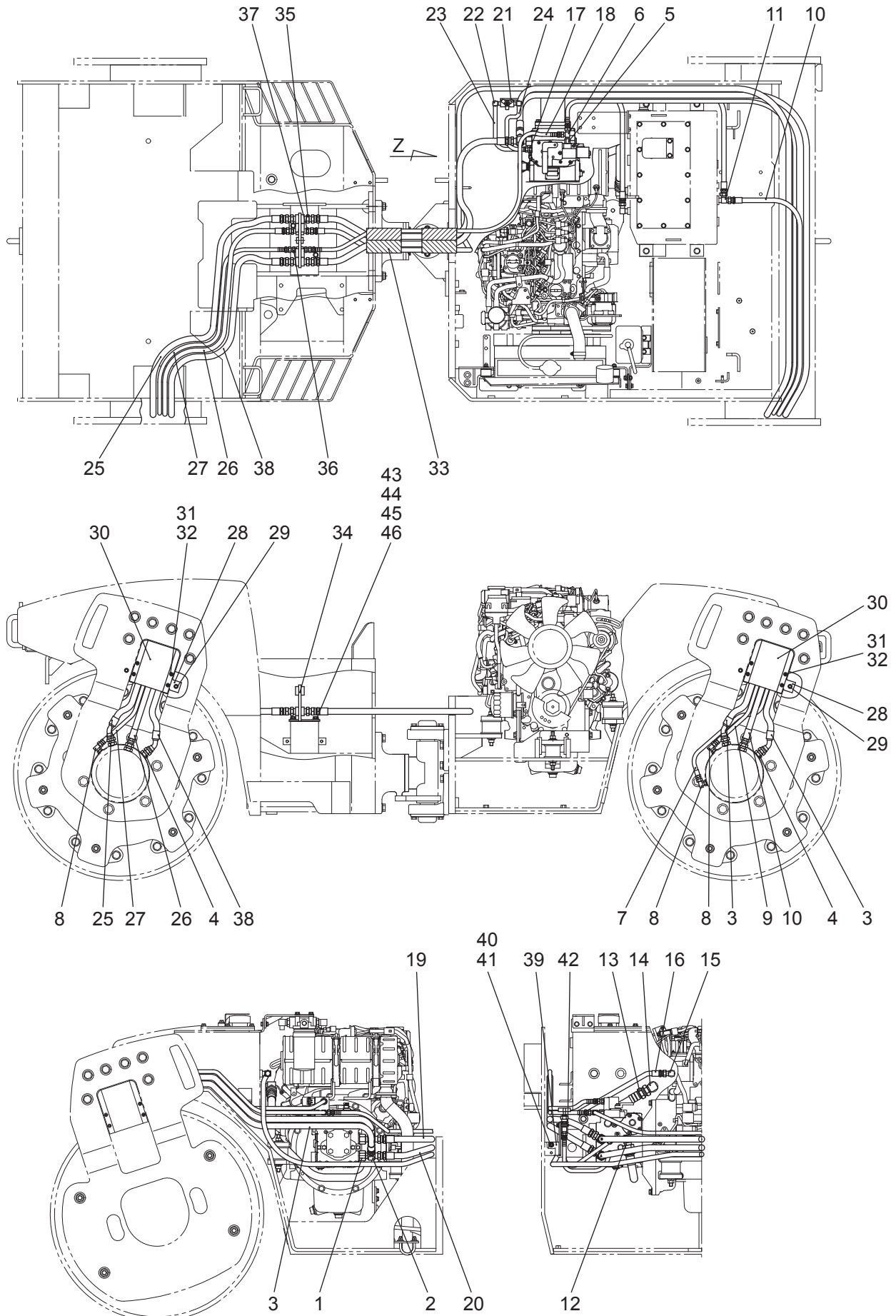

矢視 Z

駆動油圧配管装置 (D) HYDRAULIC TRAVEL SYSTEM (D) (KV40DSi-2)

記号 Key No.	部品番号 Parts No.	部品名称	Parts Name	数量 Q'ty	備考 Remarks
34	131228	油圧配管分配 ASS'Y	HYDRAULIC PIPING PARTITION ASS'Y	1	
35	125632	アダプタ	ADAPTER	4	
36	125630	アダプタ	ADAPTER	2	
37	125631	アダプタ	ADAPTER	2	
38	125570	油圧ホース	HYDRAULIC HOSE	1	
39	122024	バルブブラケット	VALVE BRACKET	1	
40	9025	六角ボルト	BOLT	2	
41	9631	ハードワッシャ	HARD WASHER	2	
42	42120	U ボルト	U-BOLT	1	
43	9029	六角ボルト	BOLT	2	
44	9251	スプリングワッシャ	SPRING WASHER	2	
45	9233	ワッシャ	WASHER	4	
46	9187	六角ナット	NUT	2	

振動油圧配管装置 (C) HYDRAULIC VIBRATION SYSTEM (C) (KV40CSi-2)

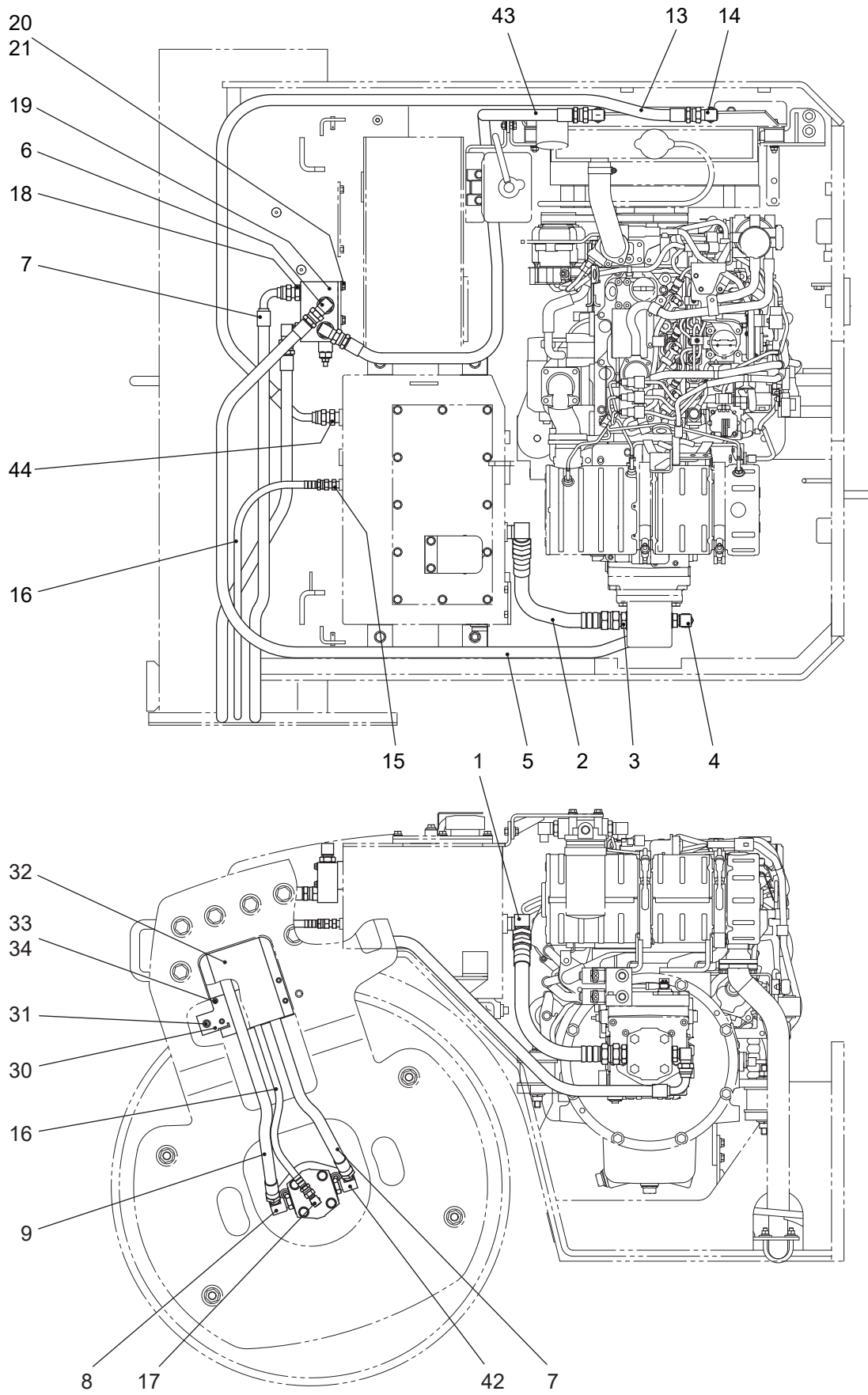

振動油圧配管装置 (C) HYDRAULIC VIBRATION SYSTEM (C) (KV40CSi-2)

記号 Key No.	部品番号 Parts No.	部品名称	Parts Name	数量 Q'ty	備考 Remarks
1	125624	90° エルボ	ELBOW (90°)	1	
2	125584	油圧ホース	HYDRAULIC HOSE	1	
3	125676	アダプタ	ADAPTER	1	
4	125601	90° 座付エルボ	ELBOW (90°)	1	
5	125585	油圧ホース	HYDRAULIC HOSE	1	
6	305164	90° 座付エルボ	ELBOW (90°)	3	
7	125586	油圧ホース	HYDRAULIC HOSE	1	
8	125601	90° 座付エルボ	ELBOW (90°)	2	
9	125587	油圧ホース	HYDRAULIC HOSE	1	
13	125574	油圧ホース	HYDRAULIC HOSE	1	
14	305164	90° 座付エルボ	ELBOW (90°)	2	
15	125630	アダプタ	ADAPTER	1	
16	125516	油圧ホース	HYDRAULIC HOSE	1	
17	125602	90° 座付エルボ	ELBOW (90°)	1	
18	125643	座付ニップル	NIPPLE	1	
19	125413	振動バルブ	VIBRATION VALVE	1	
20	9025	六角ボルト	BOLT	4	
21	9631	ハードワッシャ	HARD WASHER	4	
30	121194	プレート	PLATE	1	
31	C08205	六角穴付ボルト	CAP SCREW	2	
32	121110	カバー	COVER	1	
33	C06155	六角穴付ボルト	CAP SCREW	4	
34	CW062	ハードワッシャ	HARD WASHER	4	
42	125675	90° 座付エルボ	ELBOW (90°)	1	
43	125889	油圧ホース	HYDRAULIC HOSE	1	
44	125632	アダプタ	ADAPTER	1	

振動油圧配管装置 (D) HYDRAULIC VIBRATION SYSTEM (D) (KV40DSi-2)

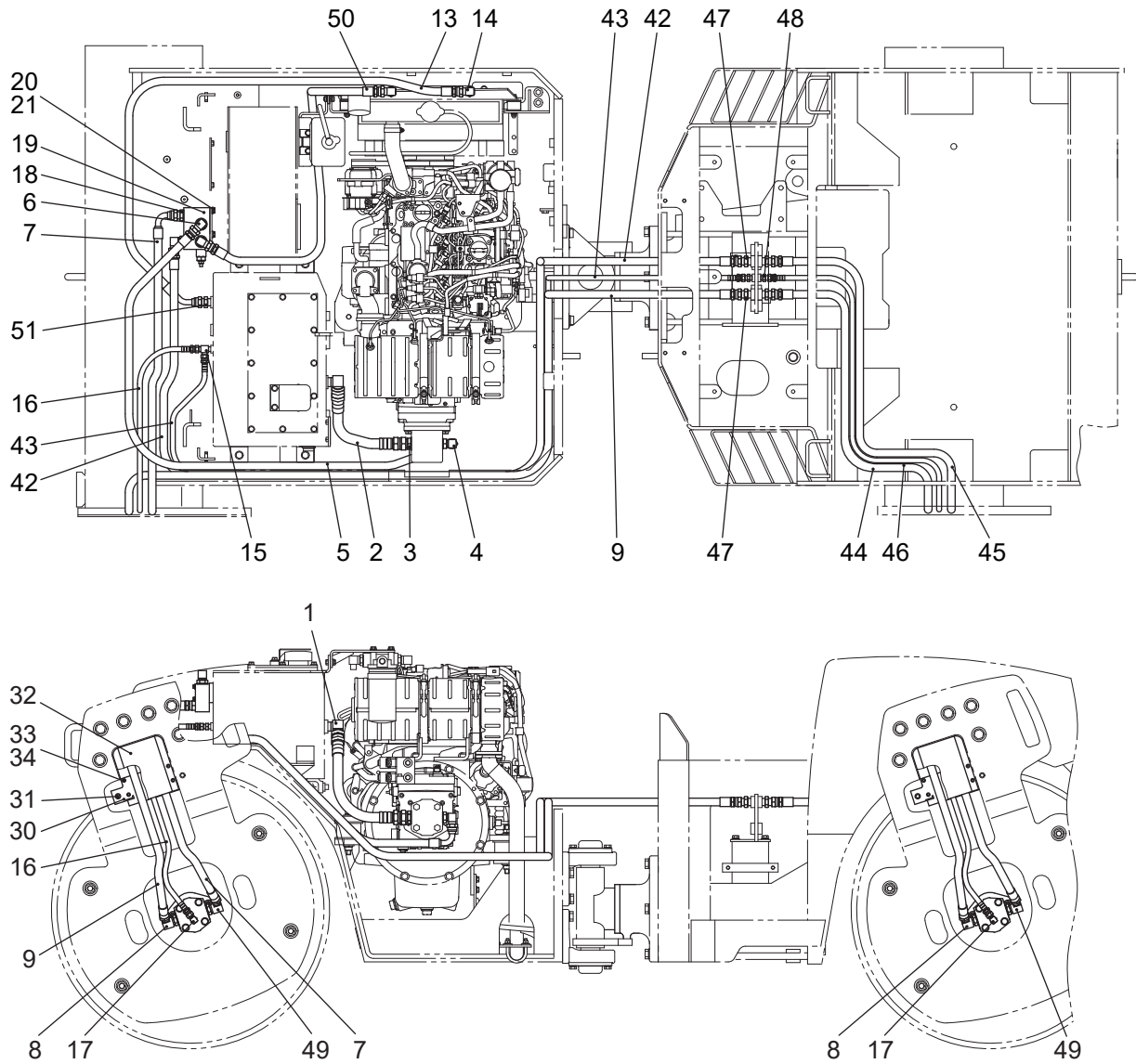

振動油圧配管装置 (D) HYDRAULIC VIBRATION SYSTEM (D) (KV40DSi-2)

記号 Key No.	部品番号 Parts No.	部品名称	Parts Name	数量 Q'ty	備考 Remarks
1	125624	90° エルボ	ELBOW (90°)	1	
2	125584	油圧ホース	HYDRAULIC HOSE	1	
3	125676	アダプタ	ADAPTER	1	
4	125601	90° 座付エルボ	ELBOW (90°)	1	
5	125585	油圧ホース	HYDRAULIC HOSE	1	
6	305164	90° 座付エルボ	ELBOW (90°)	3	
7	125586	油圧ホース	HYDRAULIC HOSE	1	
8	125601	90° 座付エルボ	ELBOW (90°)	2	
9	125591	油圧ホース	HYDRAULIC HOSE	1	
13	125574	油圧ホース	HYDRAULIC HOSE	1	
14	305164	90° 座付エルボ	ELBOW (90°)	2	
15	125661	片オスティーアダプタ	ADAPTER	1	
16	125516	油圧ホース	HYDRAULIC HOSE	1	
17	125602	90° 座付エルボ	ELBOW (90°)	1	
18	125643	座付ニップル	NIPPLE	1	
19	125413	振動バルブ	VIBRATION VALVE	1	
20	9025	六角ボルト	BOLT	4	
21	9631	ハードワッシャ	HARD WASHER	4	
30	121194	プレート	PLATE	1	
31	C08205	六角穴付ボルト	CAP SCREW	2	
32	121110	カバー	COVER	1	
33	C06155	六角穴付ボルト	CAP SCREW	4	
34	CW062	ハードワッシャ	HARD WASHER	4	
42	125559	油圧ホース	HYDRAULIC HOSE	1	
43	125503	油圧ホース	HYDRAULIC HOSE	1	
44	125592	油圧ホース	HYDRAULIC HOSE	1	
45	125593	油圧ホース	HYDRAULIC HOSE	1	
46	125557	油圧ホース	HYDRAULIC HOSE	1	
47	125632	アダプタ	ADAPTER	4	
48	125630	アダプタ	ADAPTER	2	
49	125675	90° 座付エルボ	ELBOW (90°)	2	
50	125889	油圧ホース	HYDRAULIC HOSE	1	
51	125632	アダプタ	ADAPTER	1	

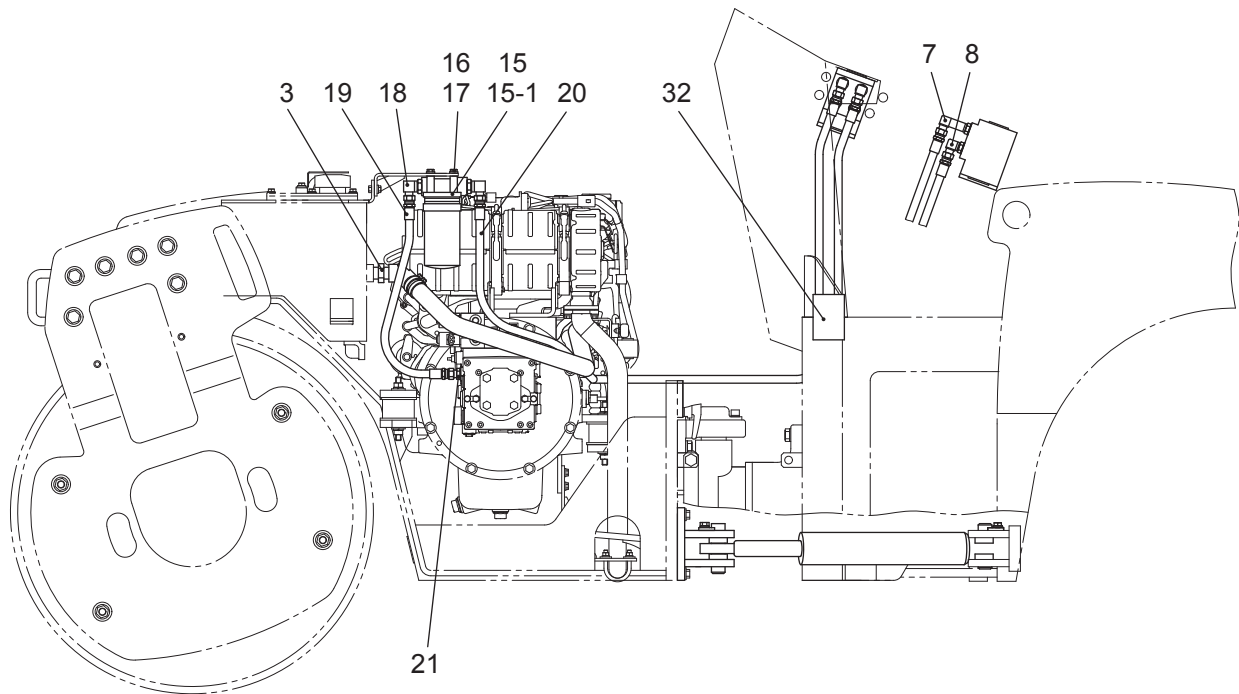
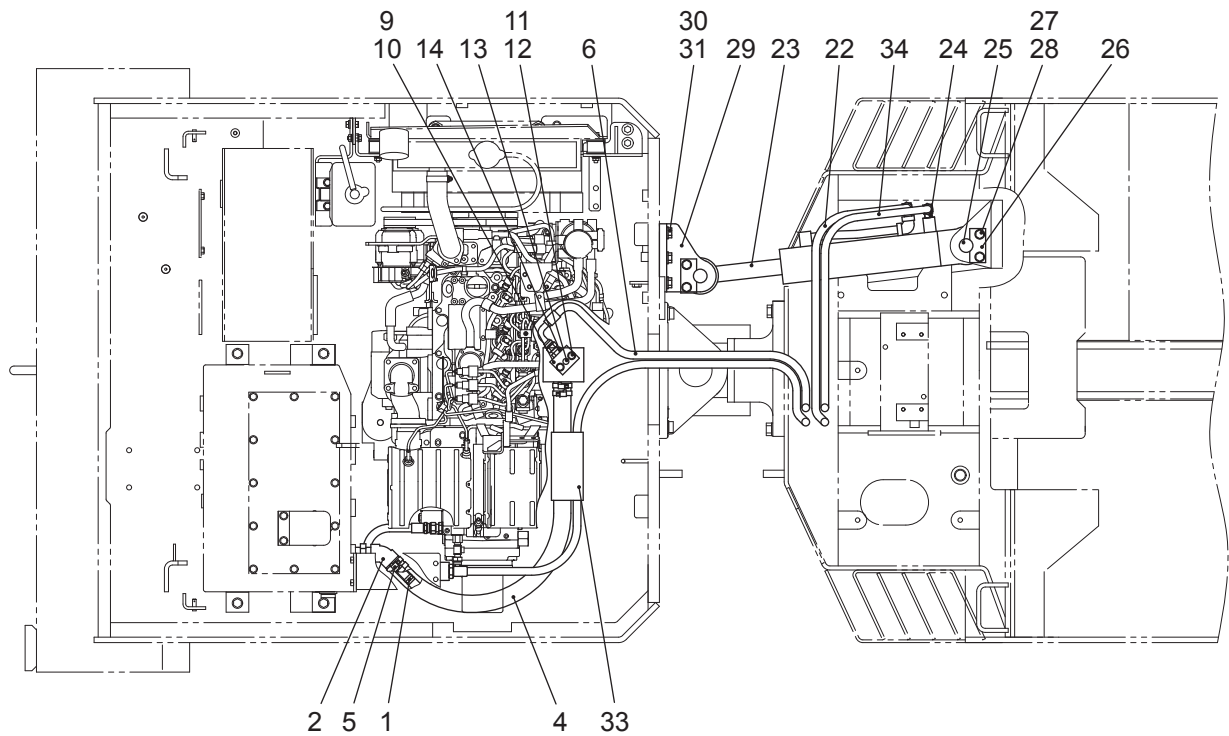

ステアリング油圧配管装置

HYDRAULIC STEERING SYSTEM(KV40CSi-2/DSi-2)

記号 Key No.	部品番号 Parts No.	部品名称	Parts Name	数量 Q'ty	備考 Remarks
1	125668	ホースジョイント	HOSE JOINT	1	
2	125807	45° エルボ	ELBOW (45°)	1	
3	52279	ニップル	NIPPLE	1	
4	125594	耐油ホース	HOSE	1	
5	05723	ホースバンド	HOSE BAND	4	
6	125595	油圧ホース	HYDRAULIC HOSE	1	
7	125604	90° 座付エルボ (ロング)	90° ELBOW (LONG)	2	
8	125603	90° 座付エルボ	ELBOW (90°)	2	
9	121160	フランジ	FLANGE	1	
10	9598	Oリング	O-RING	1	
11	C08450	六角ボルト	BOLT	2	
12	9631	ハードワッシャ	HARD WASHER	2	
13	9169	六角穴付プラグ	PLUG	1	
14	125642	アダプタ	ADAPTER	1	
15	125400	ラインフィルター	LINE FILTER	1	
15-1	125400-1	フィルター	FILTER	(1)	
16	9028	六角ボルト	BOLT	4	
17	9631	ハードワッシャ	HARD WASHER	4	
18	125605	90° 座付エルボ (異径)	ELBOW (90°)	2	
19	125596	油圧ホース	HYDRAULIC HOSE	1	
20	125597	油圧ホース	HYDRAULIC HOSE	1	
21	125651	異径アダプタ	ADAPTER	1	
22	125524	油圧ホース	HYDRAULIC HOSE	2	
23	125401	油圧シリンダー	HYDRAULIC CYLINDER	1	
24	125622	90° エルボ	ELBOW (90°)	2	
25	41136	シリンダピン	CYLINDER PIN	2	
26	41137	キープレート	KEY PLATE	2	
27	9039	六角ボルト	BOLT	4	
28	9630	ハードワッシャ	HARD WASHER	4	
29	121254	シリンダブラケット	CYLINDER BRACKET	1	
30	C12453	六角ボルト	BOLT	6	
31	CW122	ハードワッシャ	HARD WASHER	6	
32	75190601	ラバー	RUBBER	1	

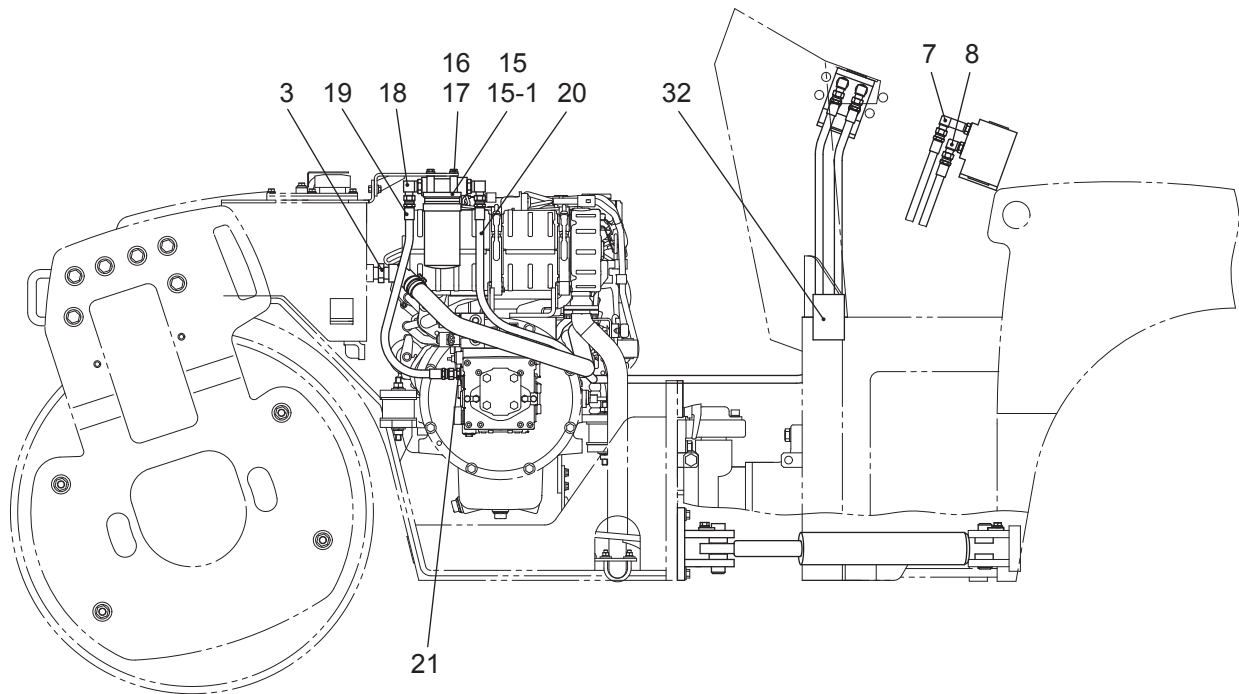
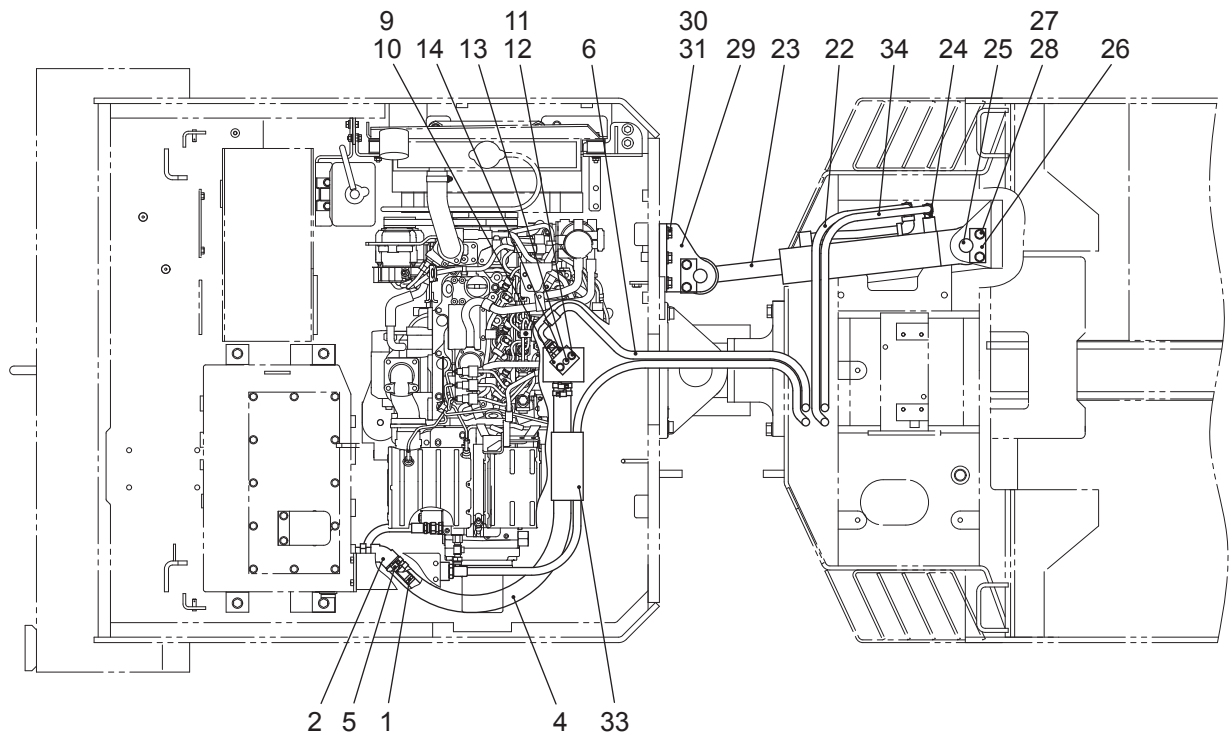

ステアリング油圧配管装置

HYDRAULIC STEERING SYSTEM(KV40CSi-2/DSi-2)

記号 Key No.	部品番号 Parts No.	部品名称	Parts Name	数量 Q'ty	備考 Remarks
33	125834	遮熱材	HEAT SHIELD	1	
34	125525	油圧ホース	HYDRAULIC HOSE	1	

ステアリングシステム STEERING SYSTEM(KV40CSi-2/DSi-2)

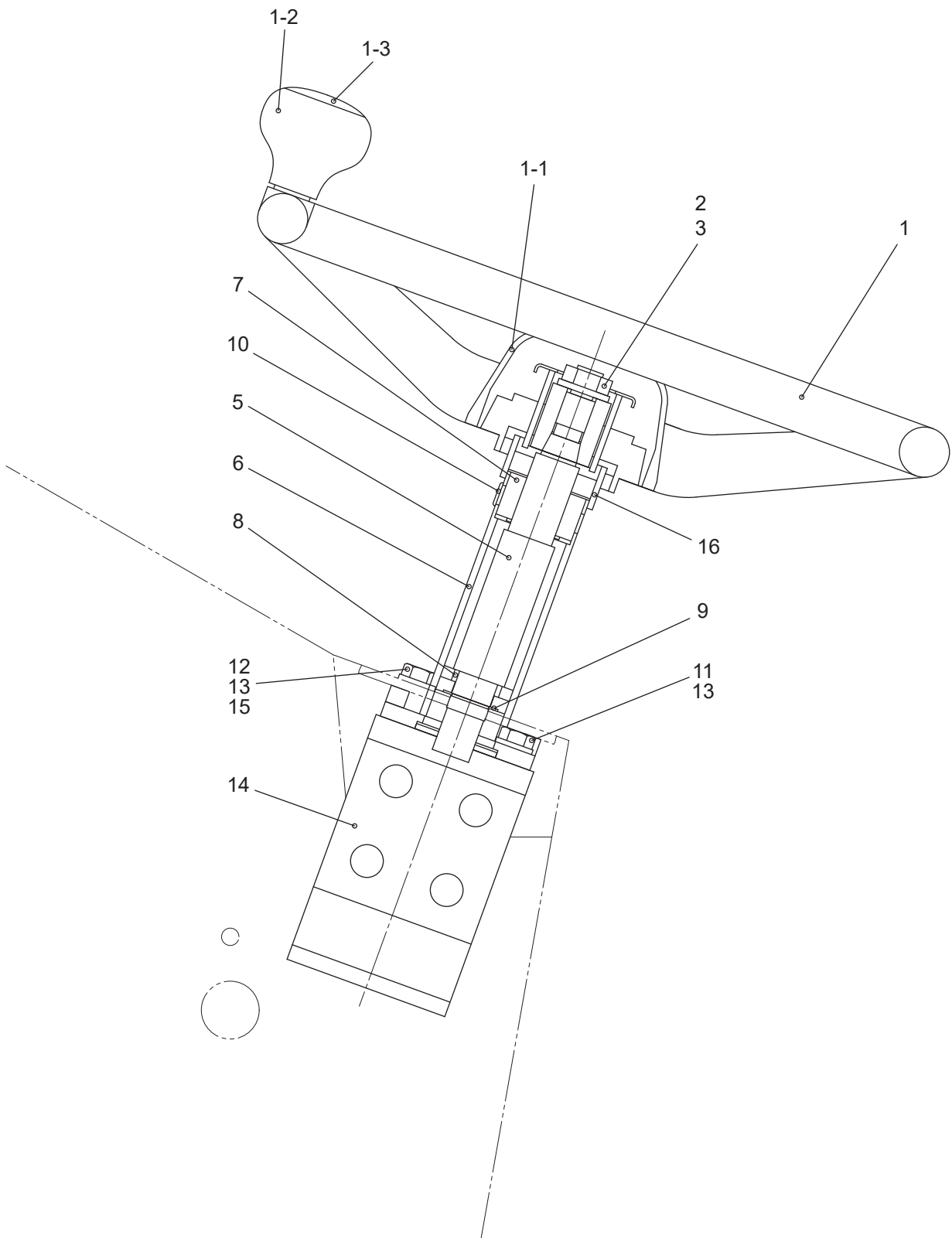

ステアリングシステム STEERING SYSTEM(KV40CSi-2/DSi-2)

記号 Key No.	部品番号 Parts No.	部品名称	Parts Name	数量 Q'ty	備考 Remarks
1	62001	ステアリングホイール	STEERING WHEEL	1	
1-1	62001-1	ホーンボタン	HORN BUTTON	(1)	
1-2	62001-2	ノブ Ass'y	KNOB Ass'y	(1)	
1-3	62001-3	ノブカバー	KNOB COVER	(1)	
2	9205	Uナット	U-NUT	1	
3	9237	ワッシャ	WASHER	1	
5	2124	ステアリングシャフト	STEERING SHAFT	1	
6	033145	ステアリングコラム	STEERING COLUMN	1	
7	51093	コラムブッシュ (アッパー)	COLUMN BUSH (UPPER)	1	
8	1516	コラムブッシュ (ロアー)	COLUMN BUSH (LOWER)	1	
9	9281	アウターサークリップ	OUTER CIRCLIP	1	
10	1517	グロメットブッシュ	GROMMET BUSH	1	
11	9039	六角ボルト	BOLT	2	
12	9048	六角ボルト	BOLT	2	
13	9252	スプリングワッシャ	SPRING WASHER	4	
14	125411	ステアリングユニット	STEERING UNIT	1	
15	9235	ワッシャ	WASHER	2	
16	122526	ラバーリング	RUBBER RING	1	

作動油タンク HYDRAULIC TANK (KV40CSi-2/DSi-2)

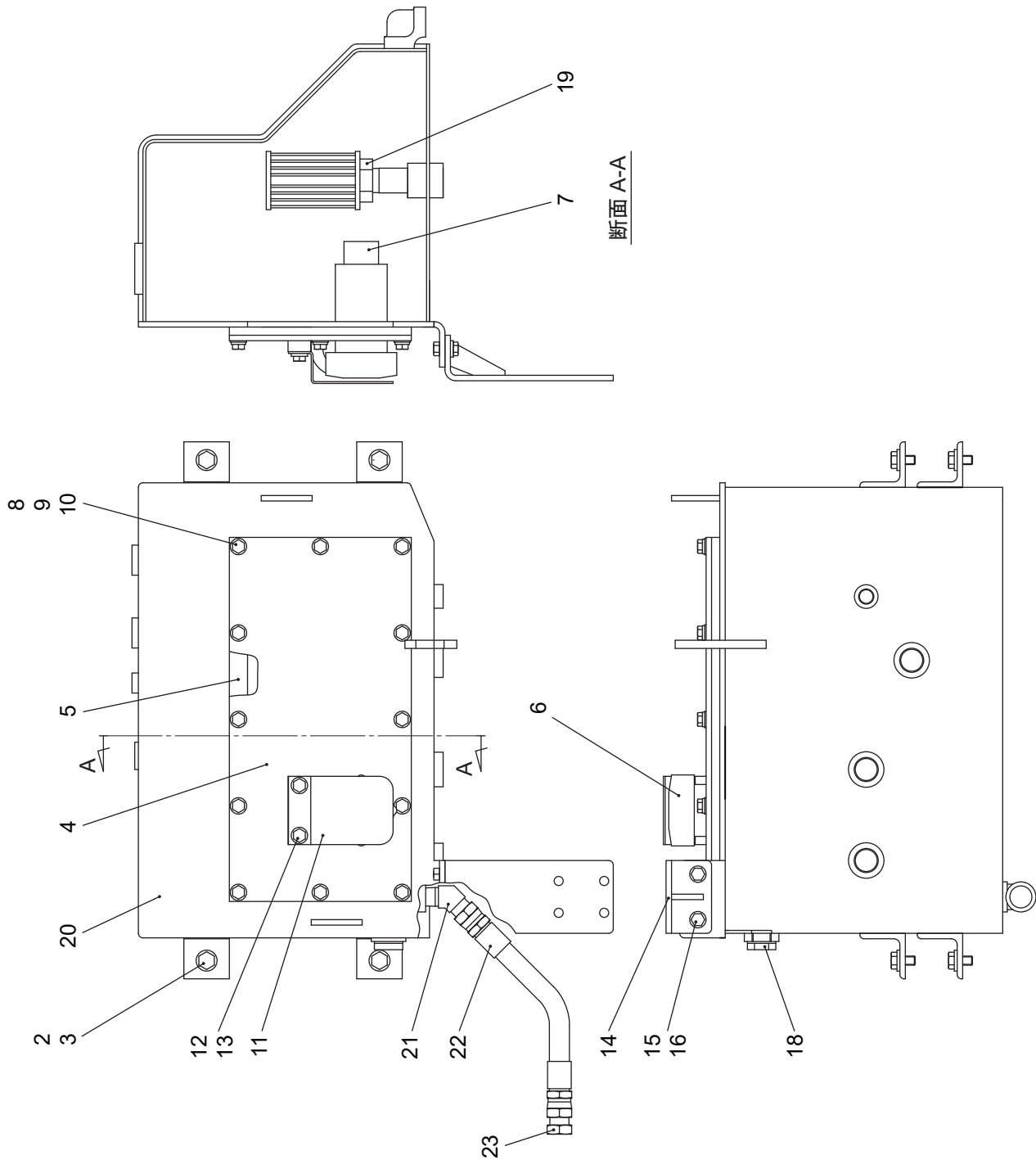

作動油タンク HYDRAULIC TANK(KV40CSi-2/DSi-2)

記号 Key No.	部品番号 Parts No.	部品名称	Parts Name	数量 Q'ty	備考 Remarks
2	9039	六角ボルト	BOLT	4	
3	9630	ハードワッシャ	HARD WASHER	4	
4	131115	カバー	COVER	1	
5	131342	ガスケット	GASKET	1	
6	2082	キャップ ASS'Y	CAP ASS'Y	1	
7	2082-1	フィルター	FILTER	1	
8	9025	六角ボルト	BOLT	12	
9	9251	スプリングワッシャ	SPRING WASHER	12	
10	9233	ワッシャ	WASHER	12	
11	121462	給油口カバー	COVER	1	
12	9024	六角ボルト	BOLT	2	
13	9631	ハードワッシャ	HARD WASHER	2	
14	122075	フィルターブラケット	FILTER BRACKET	1	
15	9028	六角ボルト	BOLT	2	
16	9631	ハードワッシャ	HARD WASHER	2	
17	51161	メクラプラグ	PLUG	1	
18	1859	レベルゲージ	LEVEL GAUGE	1	
19	06567	サクシヨンフィルター	SUCTION FILTER	2	
20	122270	作動油タンク	HYDRAULIC OIL TANK	1	
21	125403	45° エルボ	ELBOW (45°)	1	
22	125575	油圧ホース	HYDRAULIC HOSE	1	
23	125886	プラグ	PLUG	1	

フロントフレーム装置 FRONT FRAME SYSTEM(KV40CSi-2/DSi-2)

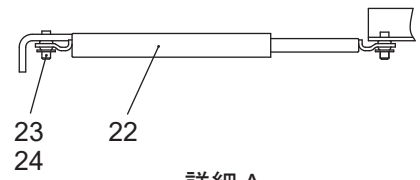
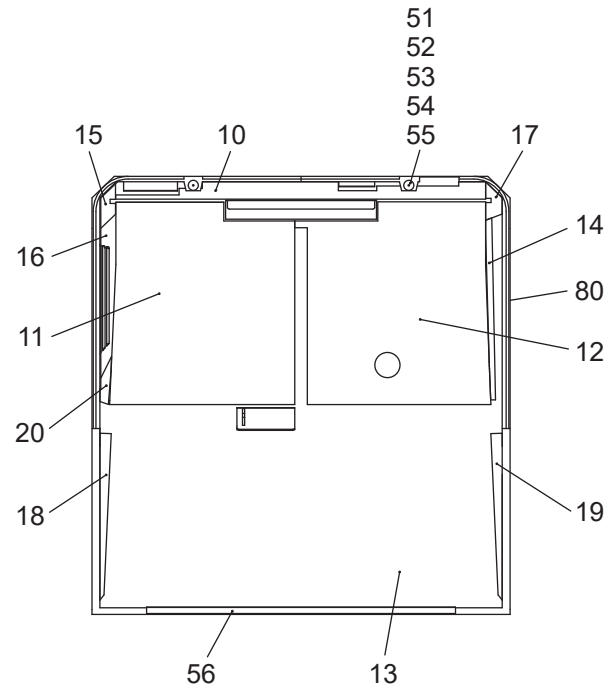
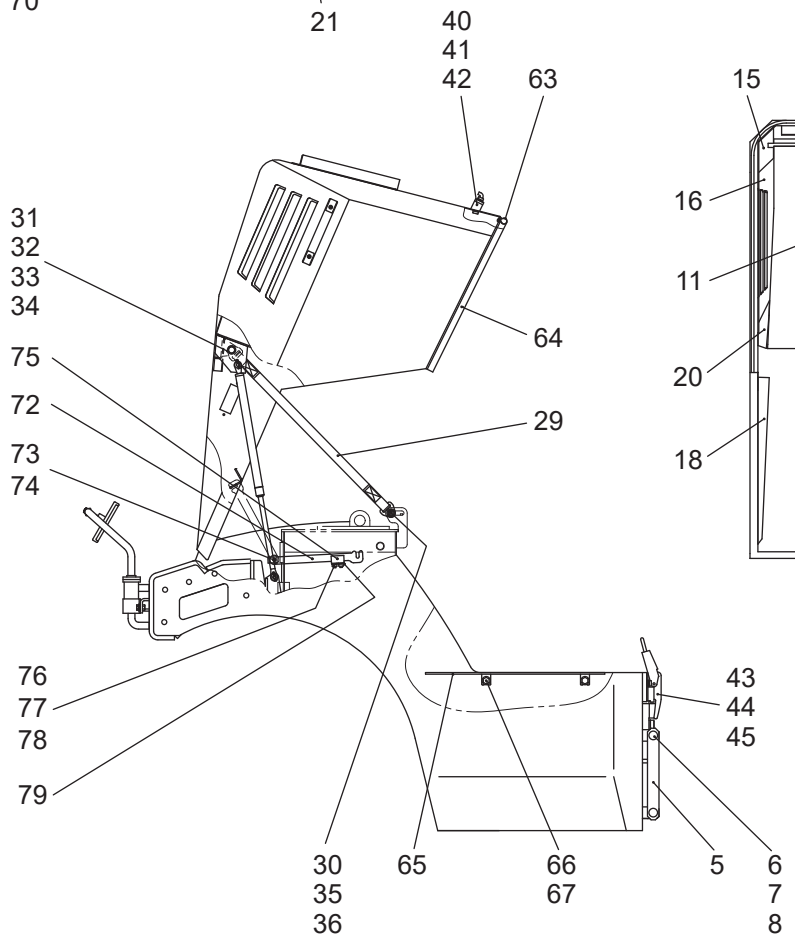
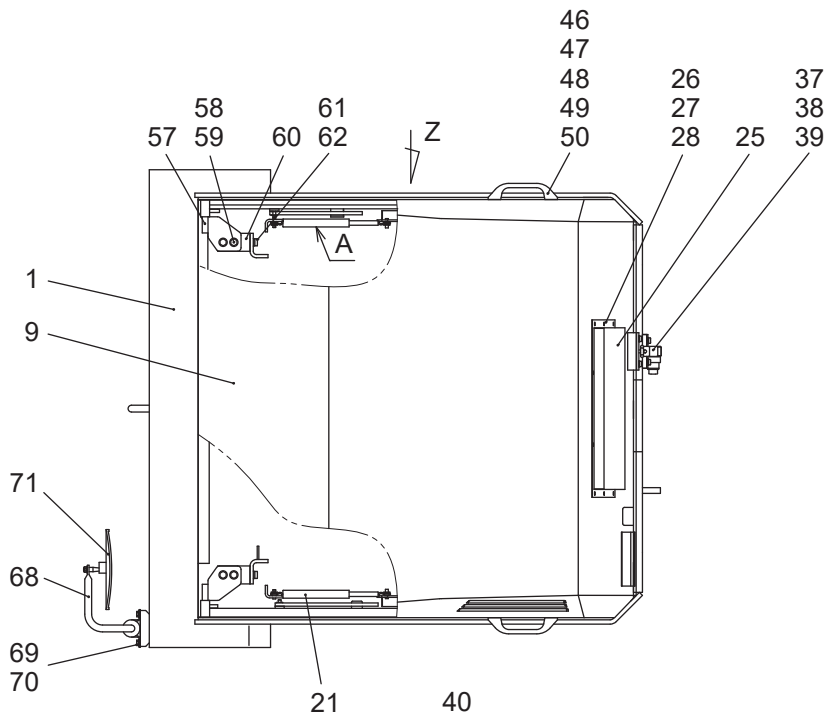

詳細 A

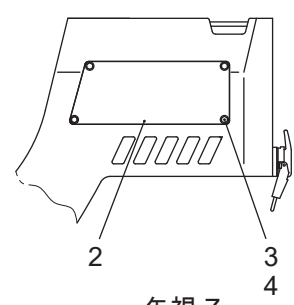

矢視 Z

フロントフレーム装置 FRONT FRAME SYSTEM(KV40CSi-2/DSi-2)

記号 Key No.	部品番号 Parts No.	部品名称	Parts Name	数量 Q'ty	備考 Remarks
1	122000	フロントフレーム	FRONT FRAME	1	
2	121269	カバー	COVER	1	
3	9024	六角ボルト	BOLT	4	
4	9631	ハードワッシャ	HARD WASHER	4	
5	064141	セーフティロックバー	SAFETY LOCK BAR	1	
6	9089	六角ボルト	BOLT	2	
7	9239	ワッシャ	WASHER	2	
8	CN163	セーフティナット	SAFETY NUT	2	
9	122046	エンジンフード	ENGINE HOOD	1	
10	122048	吸音材 (1)	NOISE ABSORBENT	1	
11	122049	吸音材 (2)	NOISE ABSORBENT	1	
12	122050	吸音材 (3)	NOISE ABSORBENT	1	
13	122051	吸音材 (4)	NOISE ABSORBENT	1	
14	122052	吸音材 (5)	NOISE ABSORBENT	1	
15	122053	吸音材 (6)	NOISE ABSORBENT	1	
16	122055	吸音材 (7)	NOISE ABSORBENT	1	
17	122056	吸音材 (8)	NOISE ABSORBENT	1	
18	122057	吸音材 (9)	NOISE ABSORBENT	1	
19	122058	吸音材 (10)	NOISE ABSORBENT	1	
20	122059	吸音材 (11)	NOISE ABSORBENT	1	
21	125881	ガスダンパー	GASS DAMPER	1	
22	125881	ガスダンパー	GASS DAMPER	1	
23	9656	スナップピン	SNAP PIN	4	
24	9233	ワッシャ	WASHER	4	
25	122036	ダクト	DUCT	1	
26	9011	六角ボルト	BOLT	8	
27	9533	スプリングワッシャ	SPRING WASHER	8	
28	CW066	ワッシャ	WASHER	8	
29	122115	ストッパーベルト	STOPPER BELT	1	
30	28140806	ディスク	DISC	1	
31	9044	六角ボルト	BOLT	1	
32	9252	スプリングワッシャ	SPRING WASHER	2	
33	9235	ワッシャ	WASHER	4	

フロントフレーム装置 FRONT FRAME SYSTEM(KV40CSi-2/DSi-2)

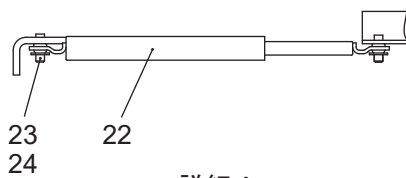
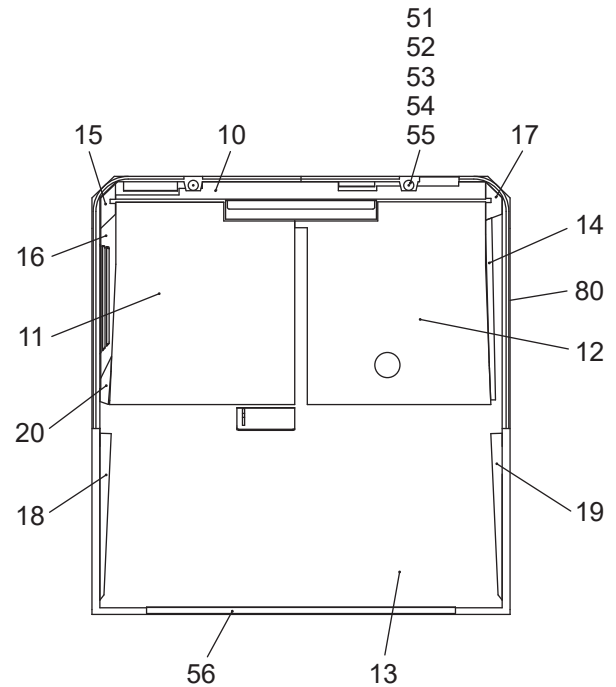
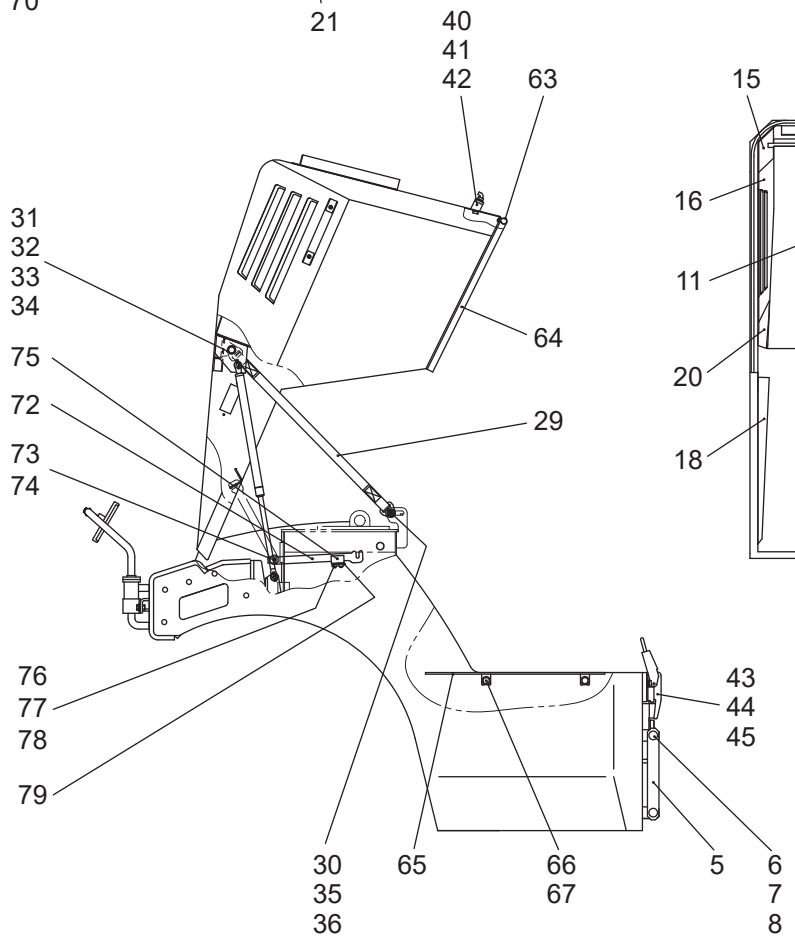
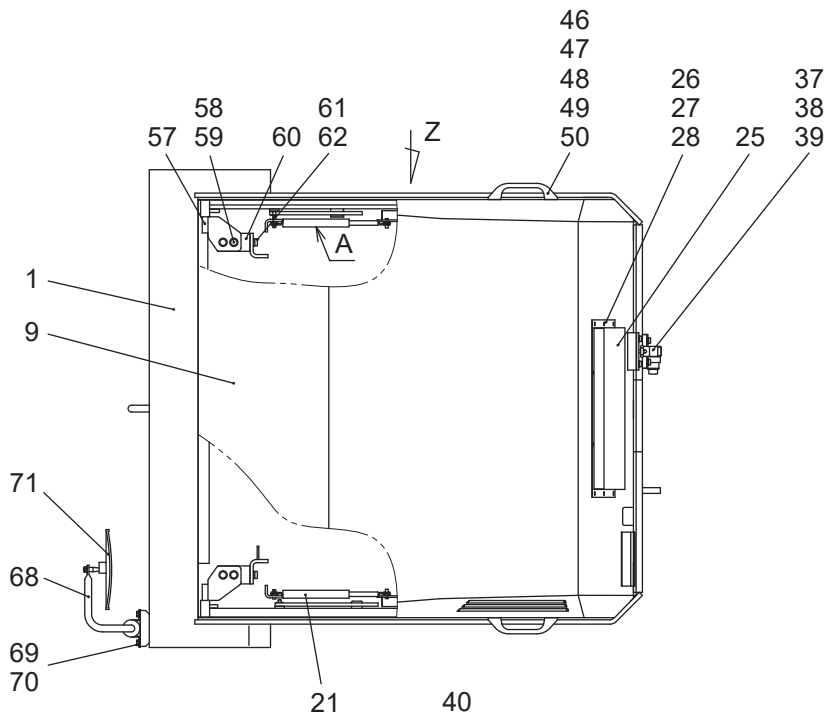

詳細 A

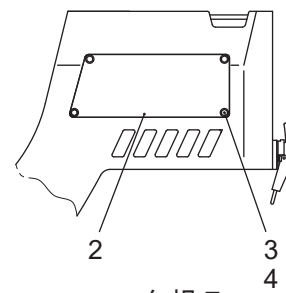

矢視 Z

フロントフレーム装置 FRONT FRAME SYSTEM(KV40CSi-2/DSi-2)

記号 Key No.	部品番号 Parts No.	部品名称	Parts Name	数量 Q'ty	備考 Remarks
34	9485	六角ナット	NUT	4	
35	9049	六角ボルト	BOLT	1	
36	9630	ハードワッシャ	HARD WASHER	1	
37	121351	キャッチブラケット	CATCH BRACKET	1	
38	9024	六角ボルト	BOLT	2	
39	9631	ハードワッシャ	HARD WASHER	2	
40	125805	キャッチ (1)	CATCH (1)	1	
41	9024	六角ボルト	BOLT	2	
42	9631	ハードワッシャ	HARD WASHER	2	
43	125804	キャッチ (2)	CATCH (2)	1	
44	9025	六角ボルト	BOLT	2	
45	9631	ハードワッシャ	HARD WASHER	2	
46	105010	ハンドル	HANDLE	2	
47	C06205	六角穴付ボルト	CAP SCREW	4	
48	9232	ワッシャ	WASHER	8	
49	9533	スプリングワッシャ	SPRING WASHER	4	
50	9186	六角ナット	NUT	4	
51	05757	ゴム脚	RUBBER FOOT	2	
52	C04209	十字穴付ナベコネジ	SCREW	2	
53	9249	スプリングワッシャ	SPRING WASHER	2	
54	9228	ワッシャ	WASHER	2	
55	9184	六角ナット	NUT	2	
56	105007	トリムシール	TRIM SEAL	0.95m	
57	121252	ヒンジ	HINGE	2	
58	9044	六角ボルト	BOLT	4	
59	9630	ハードワッシャ	HARD WASHER	4	
60	121253	ブラケット	BRACKET	2	
61	9044	六角ボルト	BOLT	4	
62	9630	ハードワッシャ	HARD WASHER	4	
63	105007	トリムシール	TRIM SEAL	0.54m	
64	105007	トリムシール	TRIM SEAL	0.67m	
65	122117	ブラケット	BRACKET	1	
66	9024	六角ボルト	BOLT	2	

フロントフレーム装置 FRONT FRAME SYSTEM(KV40CSi-2/DSi-2)

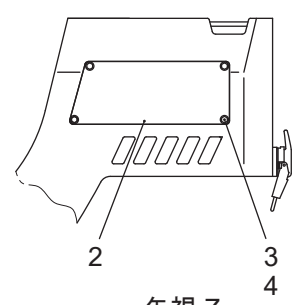
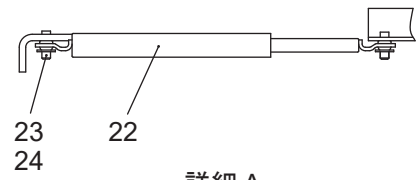
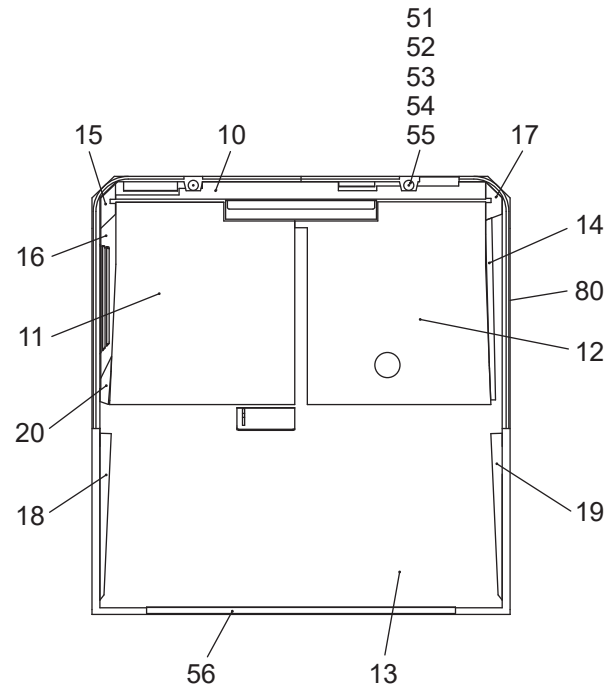
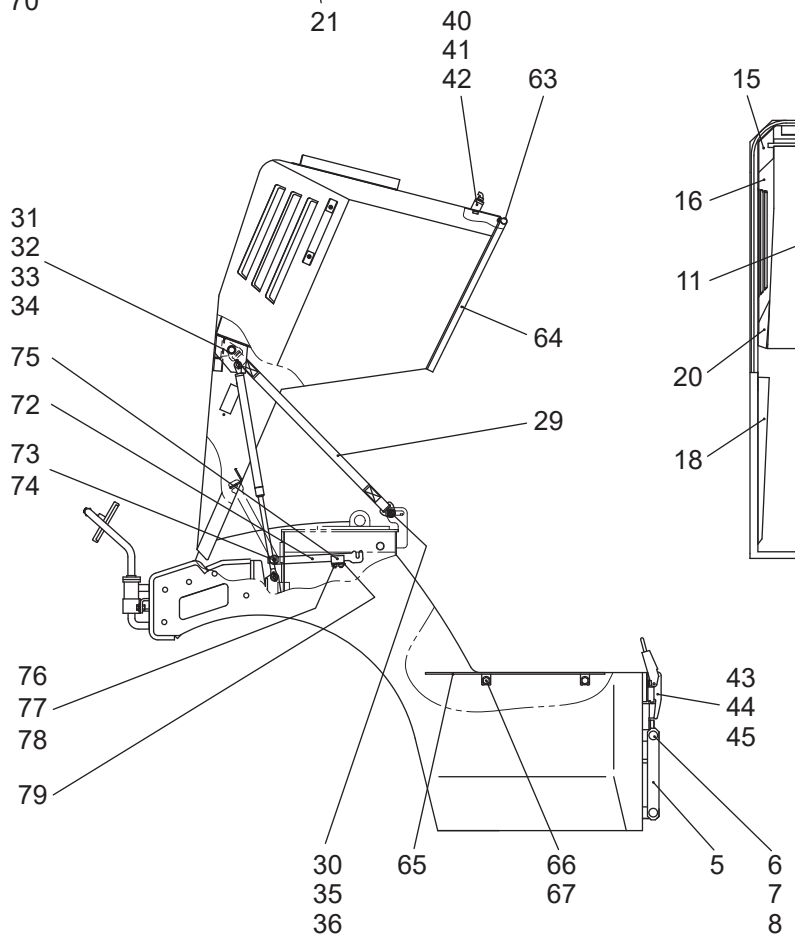
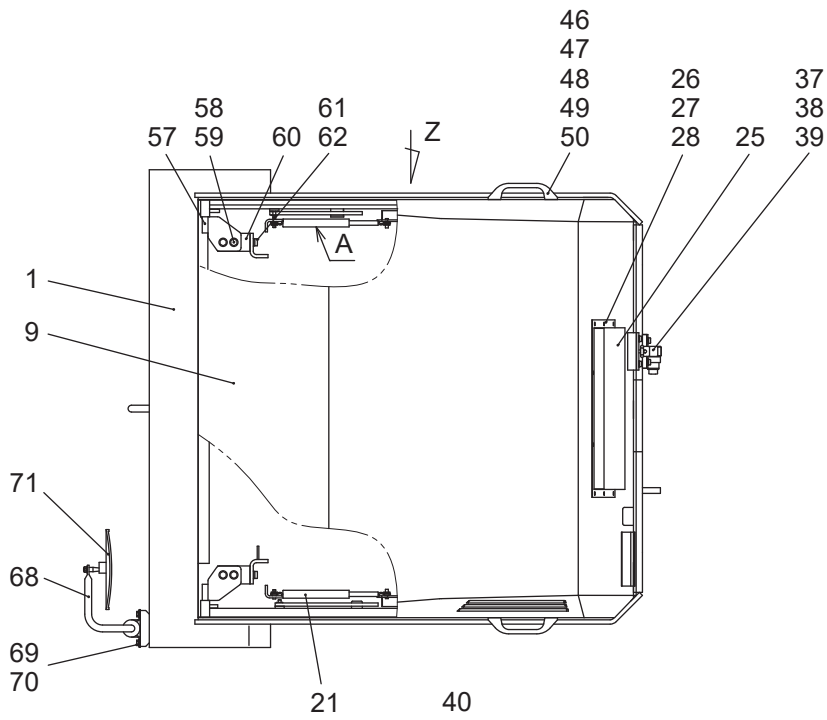

フロントフレーム装置 FRONT FRAME SYSTEM(KV40CSi-2/DSi-2)

記号 Key No.	部品番号 Parts No.	部品名称	Parts Name	数量 Q'ty	備考 Remarks
67	9631	ハードワッシャ	HARD WASHER	2	
68	121577	アンダーミラーブラケット	UNDER MIRROR BRACKET	1	
69	9025	六角ボルト	BOLT	2	
70	9631	ハードワッシャ	HARD WASHER	2	
71	03556	アンダーミラー	UNDER MIRROR	1	
72	131399	ロックバー	LOCK BER	1	
73	9233	平ワッシャー	WASHER	1	
74	9656	スナップピン	SNAP PIN	1	
75	122208	ストッパーホルダー	STOPPER HOLDER	1	
76	9012	六角穴付ボルト	HEXAGON BOLT	2	
77	9533	バネザガネ	SPRING WASHER	2	
78	CW066	ワッシャ	WASHER	2	
79	131400	ラバープレート (1)	RUBBER PLATE(1)	1	
80	105007	トリムシール	TRIM SEAL	0.58m	

リヤフレーム装置 (C) REAR FRAME SYSTEM (C) (KV40CSi-2)

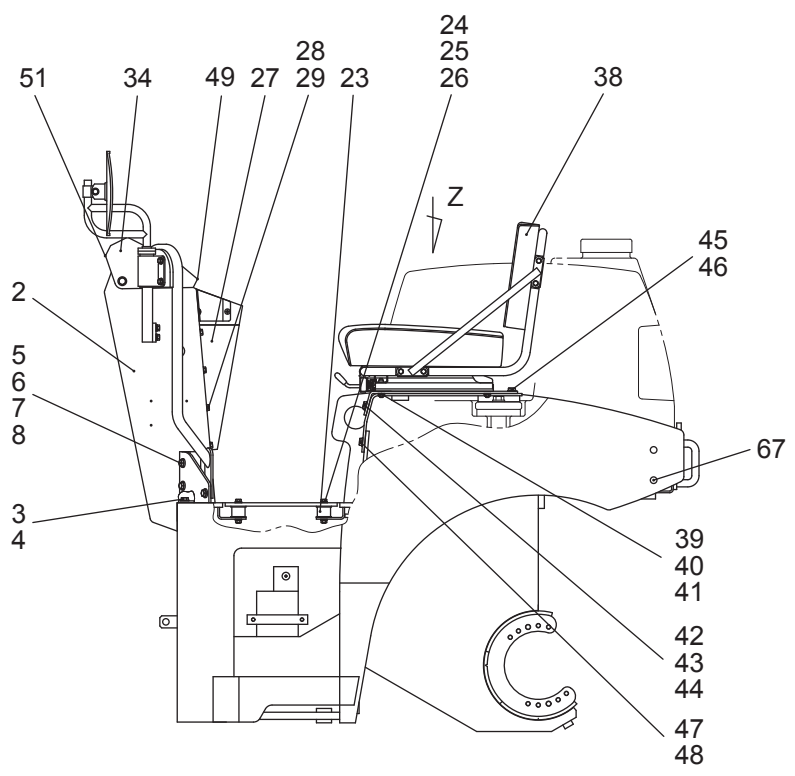
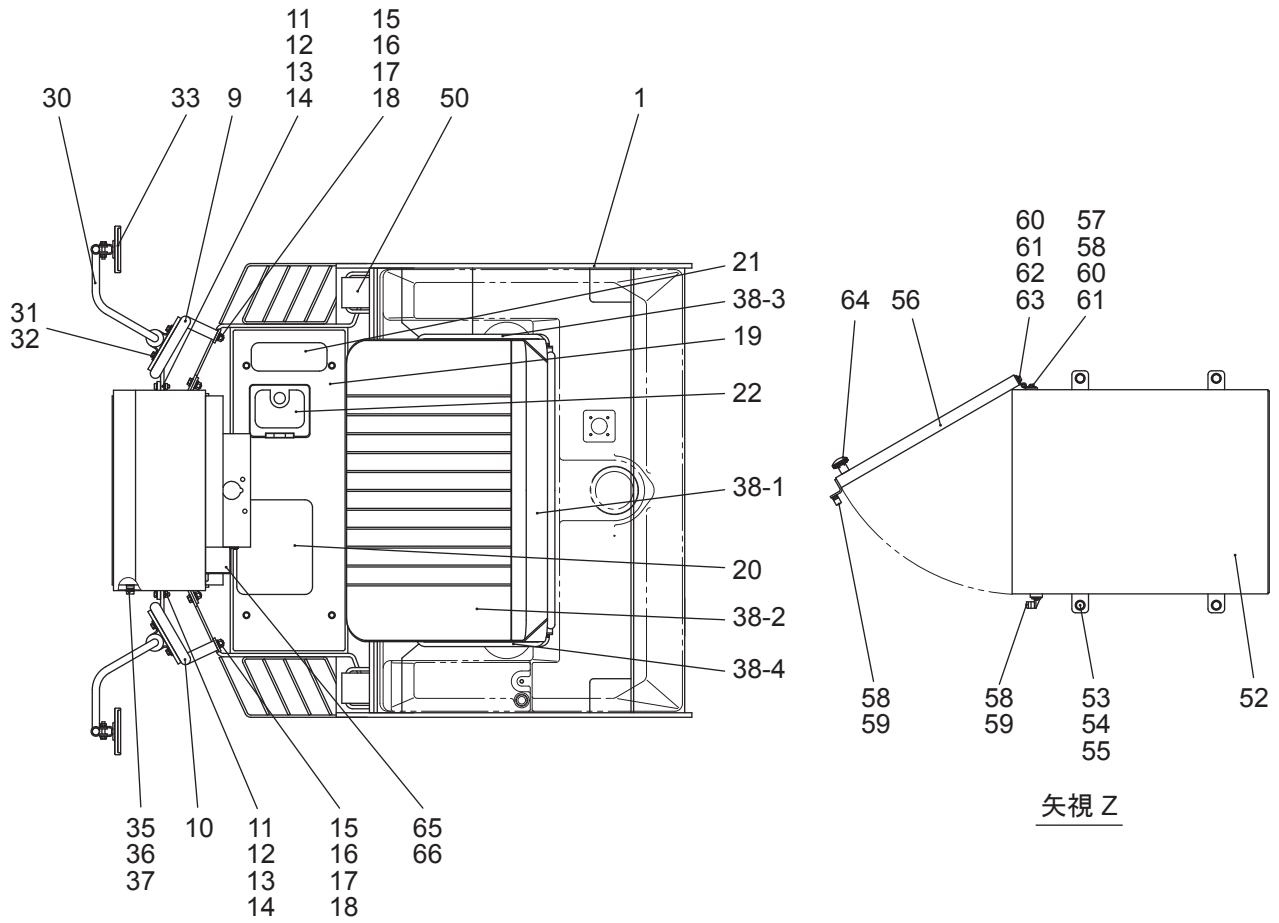

リヤフレーム装置 (C) REAR FRAME SYSTEM (C) (KV40CSi-2)

記号 Key No.	部品番号 Parts No.	部品名称	Parts Name	数量 Q'ty	備考 Remarks
1	122060	リヤフレーム (C)	REAR FRAME (C)	1	
2	122081	コンソール	CONSOLE	1	
3	9039	六角ボルト	BOLT	6	
4	9630	ハードワッシャ	HARD WASHER	6	
5	9044	六角ボルト	BOLT	4	
6	9252	スプリングワッシャ	SPRING WASHER	4	
7	9630	ハードワッシャ	HARD WASHER	8	
8	9485	六角ナット	NUT	4	
9	121549	手すり RH	HANDRAIL RH	1	
10	121550	手すり LH	HANDRAIL LH	1	
11	9029	六角ボルト	BOLT	4	
12	9251	スプリングワッシャ	SPRING WASHER	4	
13	9233	ワッシャ	WASHER	8	
14	9187	六角ナット	NUT	4	
15	9044	六角ボルト	BOLT	2	
16	9252	スプリングワッシャ	SPRING WASHER	2	
17	9630	ハードワッシャ	HARD WASHER	4	
18	9485	六角ナット	NUT	2	
19	122086	フロアプレート	FLOOR PLATE	1	
20	121451	スベリ止め (1)	NONSLIP SHEET (1)	2	
21	121452	スベリ止め (2)	NONSLIP SHEET (2)	3	
22	121453	スベリ止め (3)	NONSLIP SHEET (3)	1	
23	104011	ラバーバッファ	RUBBER BUFFER	5	
24	9029	六角ボルト	BOLT	5	
25	9251	スプリングワッシャ	SPRING WASHER	10	
26	9233	ワッシャ	WASHER	10	
27	122082	コンソールカバー	CONSOLE COVER	1	
28	9028	六角ボルト	BOLT	8	
29	9631	ハードワッシャ	HARD WASHER	8	
30	121576	バックミラーブラケット	BACK MIRROR BRACKET	2	
31	9024	六角ボルト	BOLT	8	
32	9631	ハードワッシャ	HARD WASHER	8	
33	125110	バックミラー	BACK MIRROR	2	

リヤフレーム装置 (C) REAR FRAME SYSTEM (C) (KV40CSi-2)

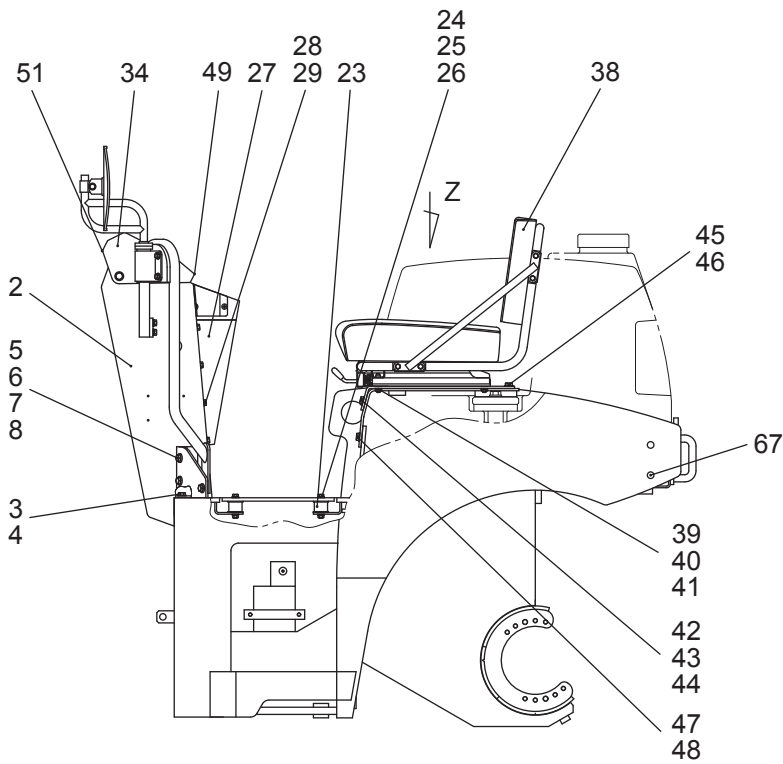
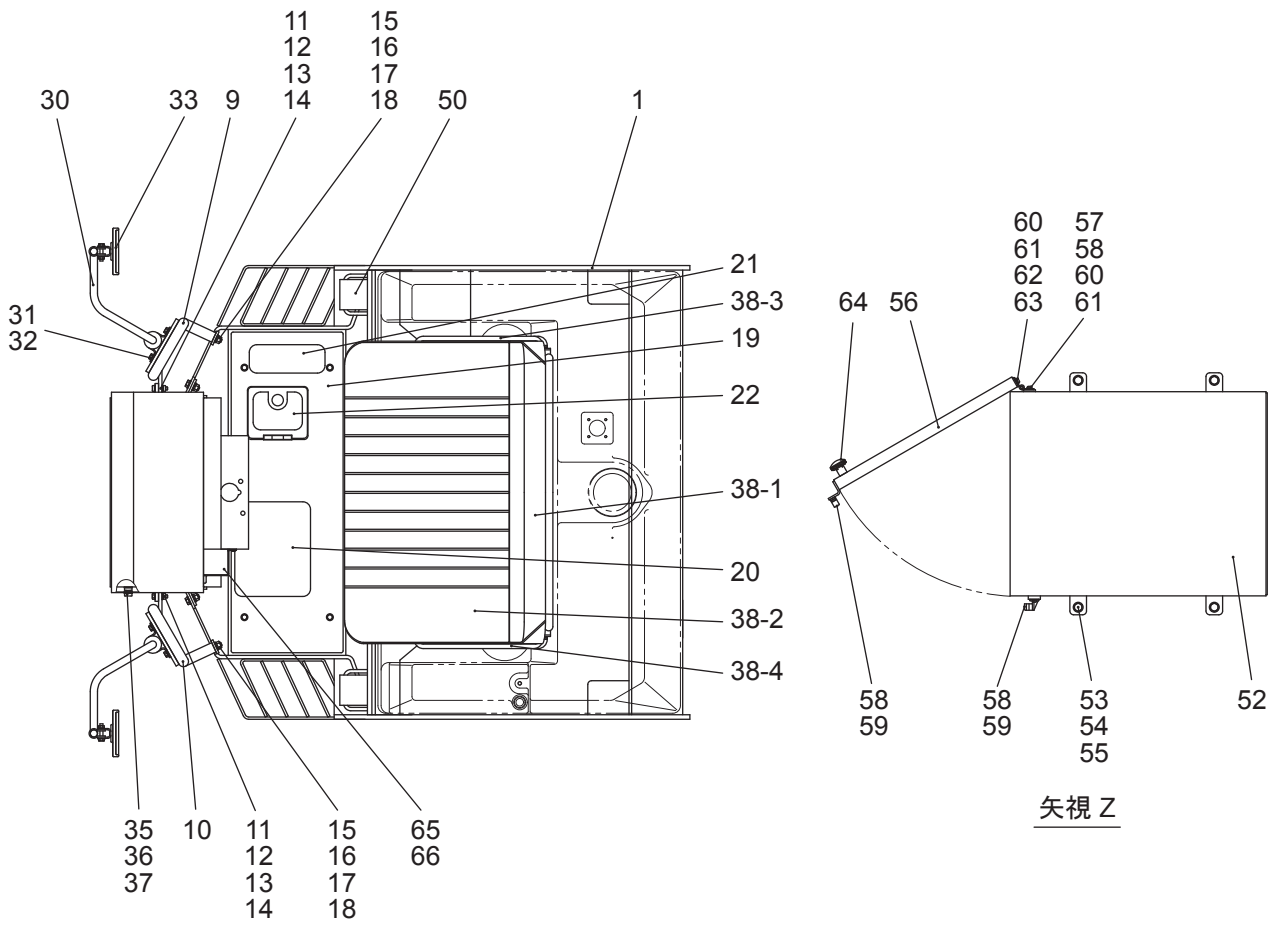

リヤフレーム装置 (C) REAR FRAME SYSTEM (C) (KV40CSi-2)

記号 Key No.	部品番号 Parts No.	部品名称	Parts Name	数量 Q'ty	備考 Remarks
34	122145	パネルカバー	PANEL COVER	1	
35	9044	六角ボルト	BOLT	2	
36	125958	ワッシャ	WASHER	4	
37	9485	六角ナット	NUT	2	
38	135109	ドライバーシート ASS'Y	DRIVER SEAT ASS'Y	1	
38-1	125111-1	バックシート	BACK SEAT	(1)	
38-2	125111-2	シートクッション	SEAT CUSHION	(1)	
38-3	131026	シートステー (R)	SEAT STAY (R)	(1)	
38-4	131025	シートステー (L)	SEAT STAY (L)	(1)	
39	121444	シート取付プレート	PLATE	2	
40	9991	六角ナット	NUT	4	
41	9631	ハードワッシャ	HARD WASHER	4	
42	9039	六角ボルト	BOLT	4	
43	9630	ハードワッシャ	HARD WASHER	4	
44	122104	シートプレート (C)	SEAT PLATE (C)	1	
45	9049	六角ボルト	BOLT	2	
46	9630	ハードワッシャ	HARD WASHER	2	
47	9039	六角ボルト	BOLT	4	
48	9833	ワッシャ	WASHER	4	
49	105006	トリムシール	TRIM SEAL	0.52m	
50	145411	歯止め	STOPPER	2	
51	105006	トリムシール	TRIM SEAL	0.52m	
52	122102	取説ケース (1)	CASE (1)	1	
53	9011	六角ボルト	BOLT	4	
54	9533	スプリングワッシャ	SPRING WASHER	4	
55	9232	ワッシャ	WASHER	4	
56	122103	取説ケース (2)	CASE (2)	1	
57	125151	平型蝶番	HINGE	1	
58	C06565	十字穴付きナベコネジ	SCREW	6	
59	125152	プラキャッチ	PLASTIC CATCH	1	
60	C06566	スプリングワッシャ	SPRING WASHER	4	
61	C06567	ワッシャ	WASHER	4	
62	C06568	十字穴付きナベコネジ	SCREW	2	

リヤフレーム装置 (C) REAR FRAME SYSTEM (C) (KV40CSi-2)

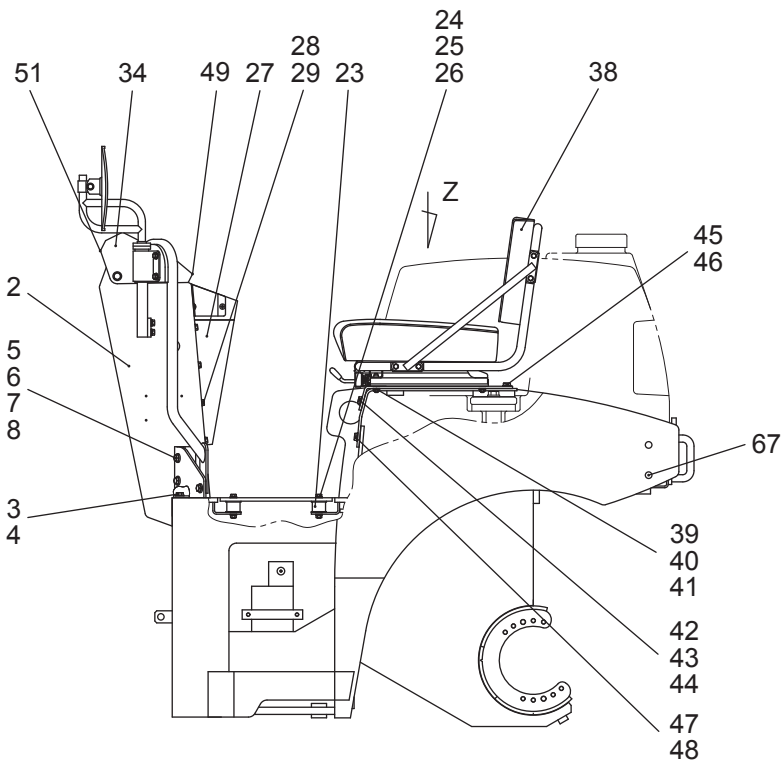
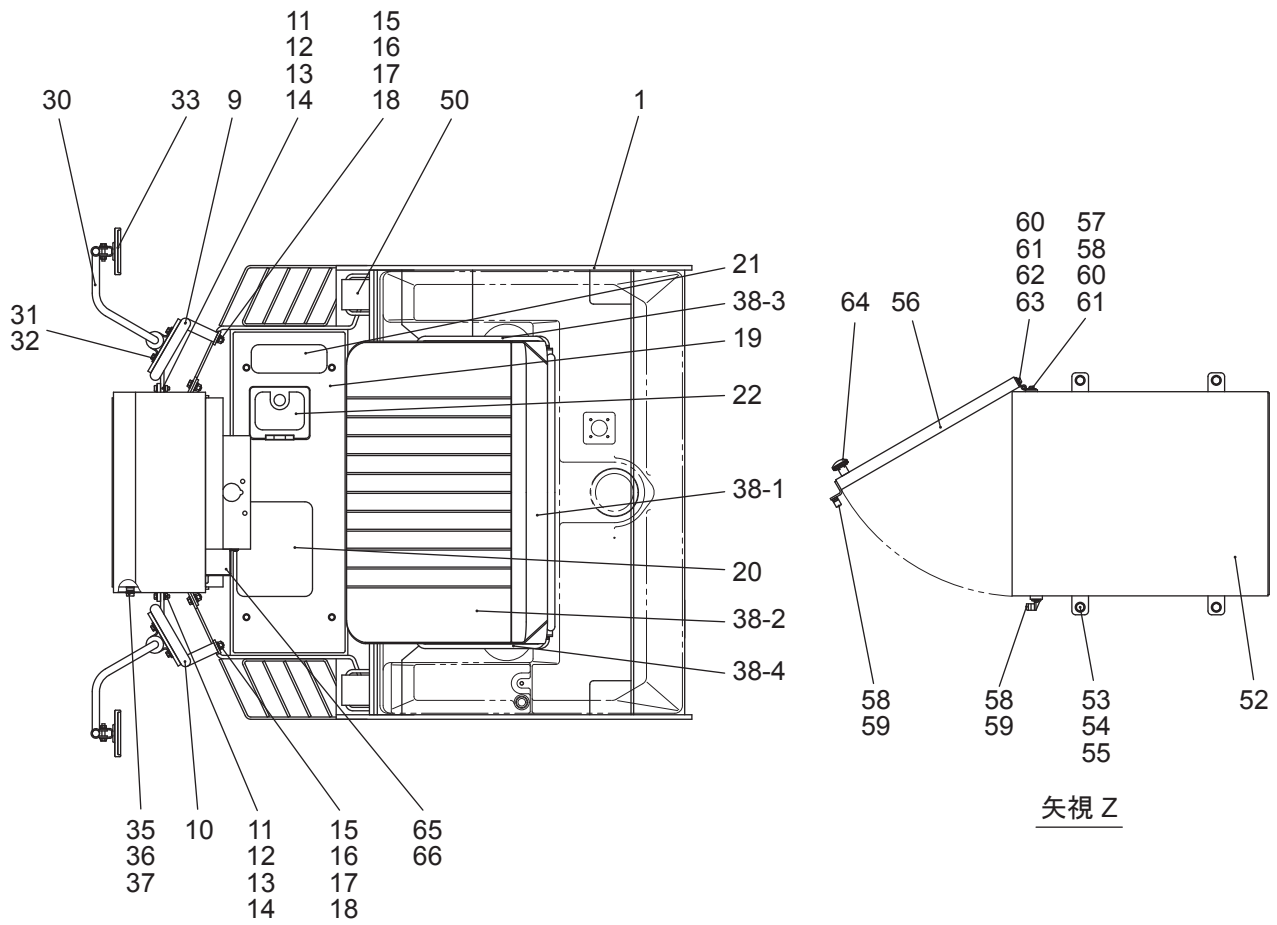

リヤフレーム装置 (C) REAR FRAME SYSTEM (C) (KV40CSi-2)

記号 Key No.	部品番号 Parts No.	部品名称	Parts Name	数量 Q'ty	備考 Remarks
63	122106	タッププレート	TAP PLATE	1	
64	125153	ローレットツマミ	GRIP	1	
65	122133	電源ソケットケース	SOCKET CASE	1	
66	C06158	十字穴付トラスコネジ	SCREW	2	
67	125155	ホールプラグ	HOLE PLUG	4	

リヤフレーム装置 (D) REAR FRAME SYSTEM (D) (KV40DSi-2)

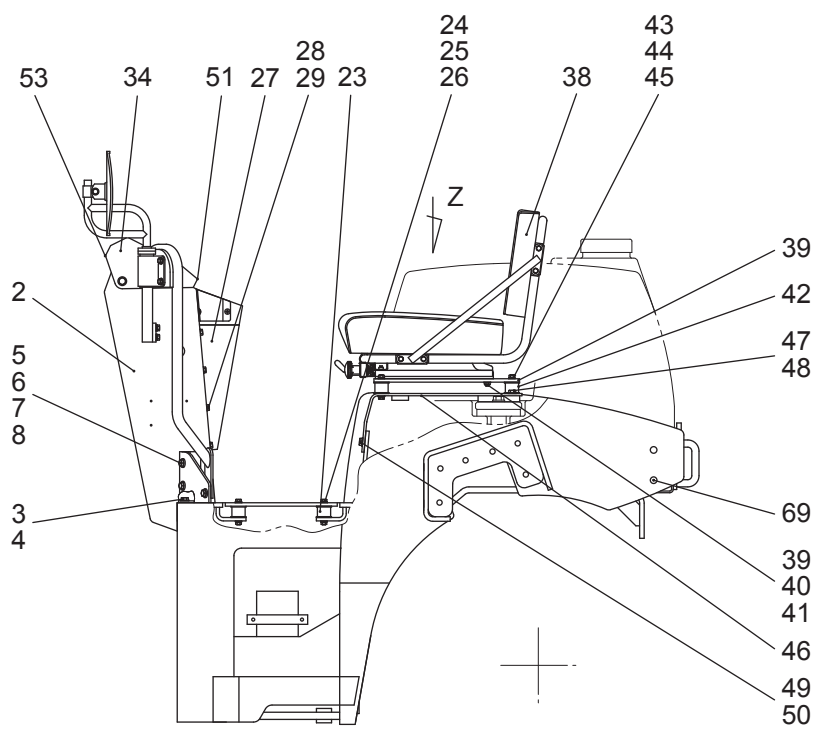
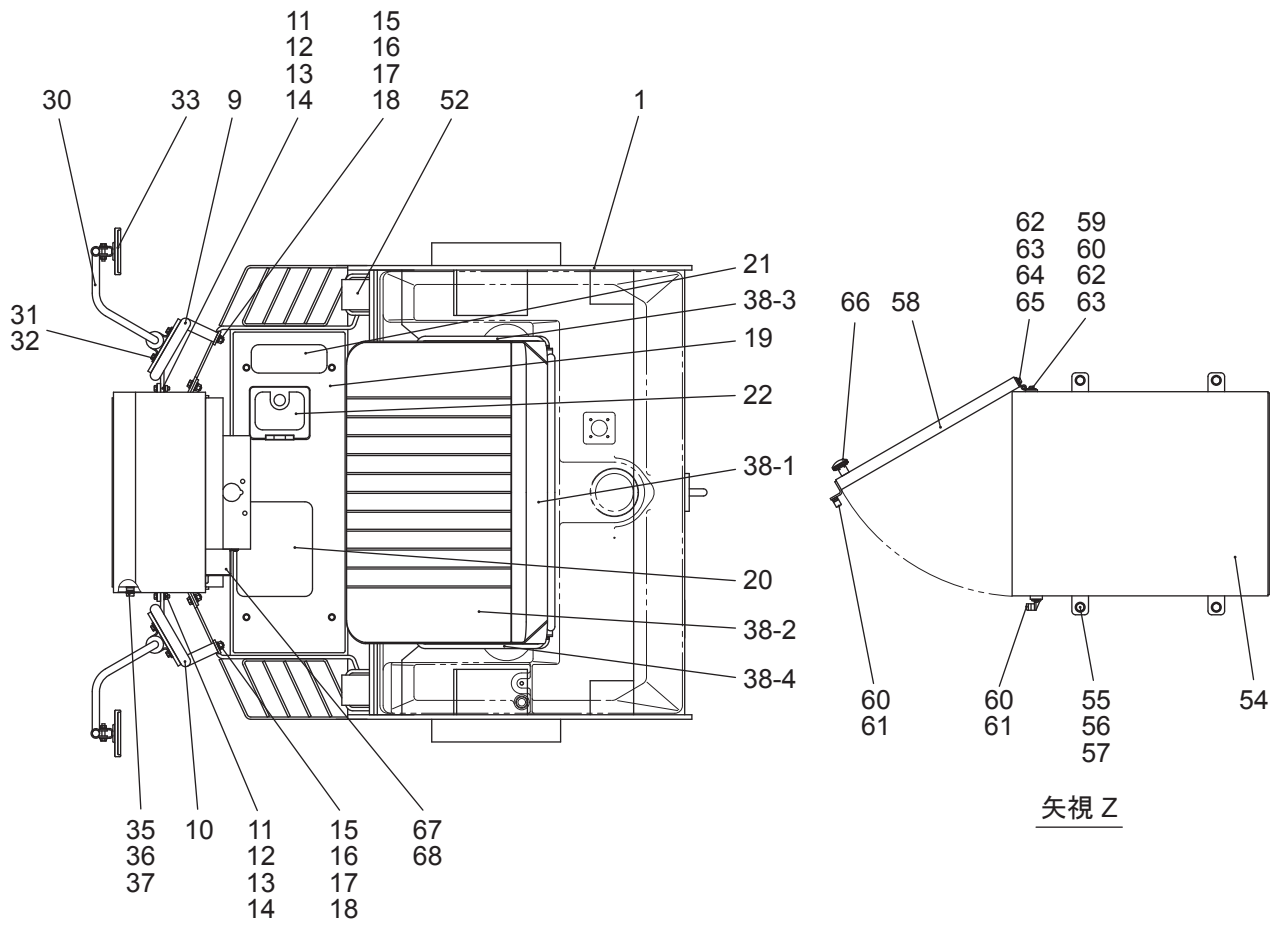

リヤフレーム装置 (D) REAR FRAME SYSTEM (D) (KV40DSi-2)

記号 Key No.	部品番号 Parts No.	部品名称	Parts Name	数量 Q'ty	備考 Remarks
1	122130	リヤフレーム	REAR FRAME	1	
2	122081	コンソール	CONSOLE	1	
3	9039	六角ボルト	BOLT	6	
4	9630	ハードワッシャ	HARD WASHER	6	
5	9044	六角ボルト	BOLT	4	
6	9252	スプリングワッシャ	SPRING WASHER	4	
7	9630	ハードワッシャ	HARD WASHER	8	
8	9485	六角ナット	NUT	4	
9	121549	手すり RH	HANDRAIL RH	1	
10	121550	手すり LH	HANDRAIL LH	1	
11	9029	六角ボルト	BOLT	4	
12	9251	スプリングワッシャ	SPRING WASHER	4	
13	9233	ワッシャ	WASHER	8	
14	9187	六角ナット	NUT	4	
15	9044	六角ボルト	BOLT	2	
16	9252	スプリングワッシャ	SPRING WASHER	2	
17	9630	ハードワッシャ	HARD WASHER	4	
18	9485	六角ナット	NUT	2	
19	122086	フロアプレート	FLOOR PLATE	1	
20	121451	スベリ止め (1)	NONSLIP SHEET (1)	2	
21	121452	スベリ止め (2)	NONSLIP SHEET (2)	3	
22	121453	スベリ止め (3)	NONSLIP SHEET (3)	1	
23	104011	ラバーバッファ	RUBBER BUFFER	5	
24	9029	六角ボルト	BOLT	5	
25	9251	スプリングワッシャ	SPRING WASHER	10	
26	9233	ワッシャ	WASHER	10	
27	122082	コンソールカバー	CONSOLE COVER	1	
28	9028	六角ボルト	BOLT	8	
29	9631	ハードワッシャ	HARD WASHER	8	
30	121576	バックミラーブラケット	BACK MIRROR BRACKET	2	
31	9024	六角ボルト	BOLT	8	
32	9631	ハードワッシャ	HARD WASHER	8	
33	125110	バックミラー	BACK MIRROR	2	

リヤフレーム装置 (D) REAR FRAME SYSTEM (D) (KV40DSi-2)

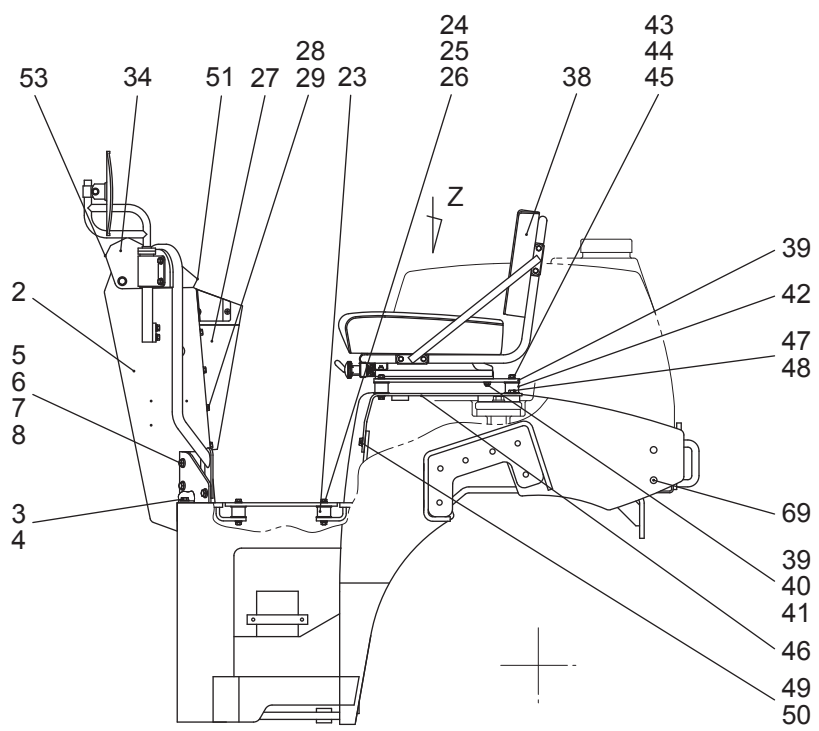
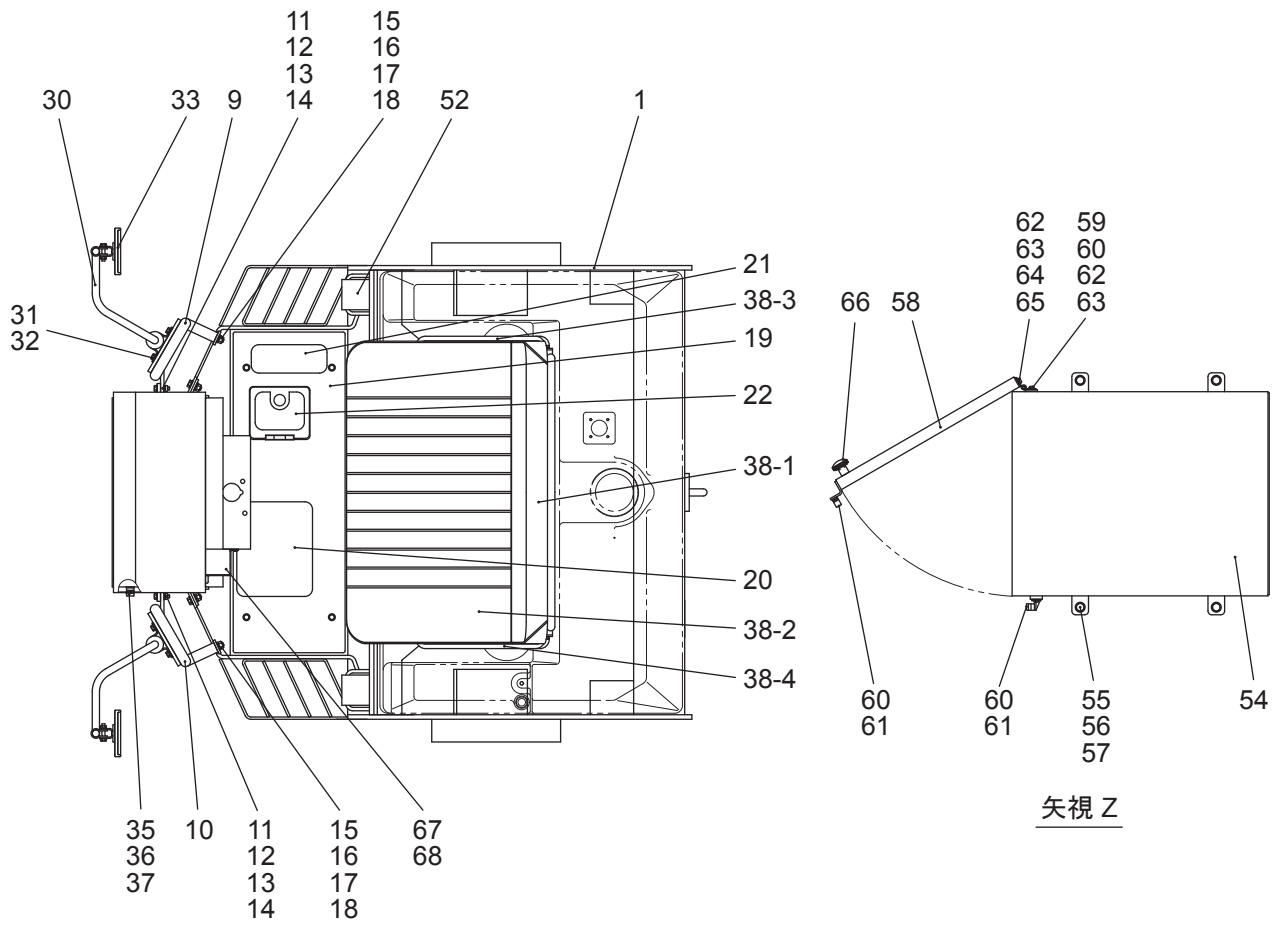

リヤフレーム装置 (D) REAR FRAME SYSTEM (D) (KV40DSi-2)

記号 Key No.	部品番号 Parts No.	部品名称	Parts Name	数量 Q'ty	備考 Remarks
34	122145	パネルカバー	PANEL COVER	1	
35	9044	六角ボルト	BOLT	2	
36	125958	ワッシャ	WASHER	4	
37	9485	六角ナット	NUT	2	
38	135109	ドライバーシート ASS'Y	DRIVER SEAT ASS'Y	1	
38-1	125111-1	バックシート	BACK SEAT	(1)	
38-2	125111-2	シートクッション	SEAT CUSHION	(1)	
38-3	131026	シートステー (R)	SEAT STAY (R)	(1)	
38-4	131025	シートステー (L)	SEAT STAY (L)	(1)	
39	122143	シート取付プレート	PLATE	1	
40	9991	六角ナット	NUT	4	
41	9631	ハードワッシャ	HARD WASHER	4	
42	104011	ラバーバッファ	RUBBER BUFFER	4	
43	9024	六角ボルト	BOLT	4	
44	9631	ハードワッシャ	HARD WASHER	8	
45	9991	六角ナット	NUT	4	
46	122134	シートプレート (D)	SEAT PLATE (D)	1	
47	9049	六角ボルト	BOLT	2	
48	9630	ハードワッシャ	HARD WASHER	2	
49	9039	六角ボルト	BOLT	4	
50	9833	ワッシャ	WASHER	4	
51	105007	トリムシール	TRIM SEAL	0.52m	
52	145411	歯止め	STOPPER	2	
53	105006	トリムシール	TRIM SEAL	0.5m	
54	122102	取説ケース (1)	CASE (1)	1	
55	9011	六角ボルト	BOLT	4	
56	9533	スプリングワッシャ	SPRING WASHER	4	
57	9232	ワッシャ	WASHER	4	
58	122103	取説ケース (2)	CASE (2)	1	
59	125151	平型蝶番	HINGE	1	
60	C06565	十字穴付きナベコネジ	SCREW	6	
61	125152	ブラキャッチ	PLASTIC CATCH	1	
62	C06566	スプリングワッシャ	SPRING WASHER	4	

リヤフレーム装置 (D) REAR FRAME SYSTEM (D) (KV40DSi-2)

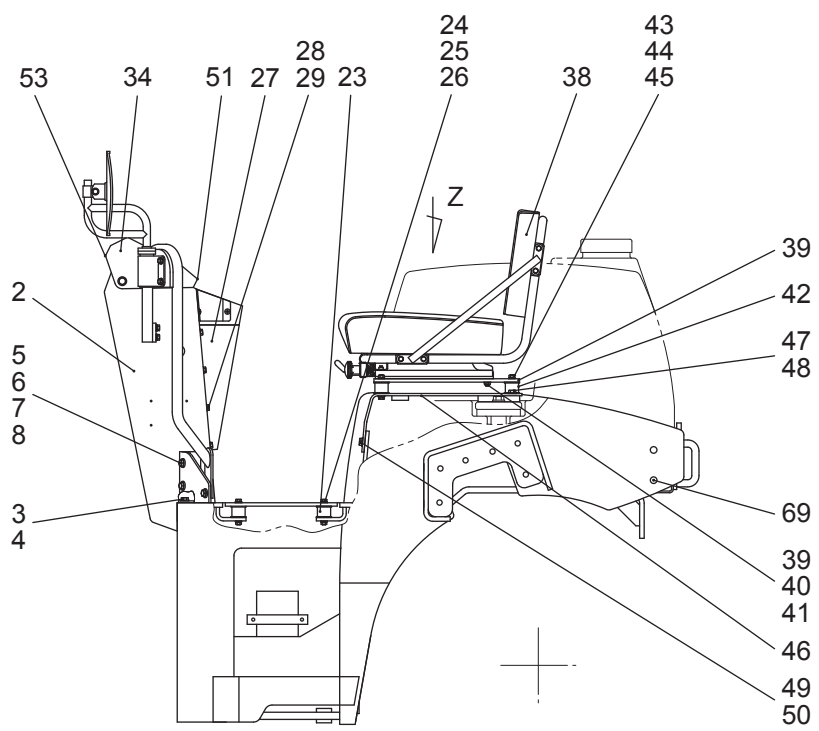
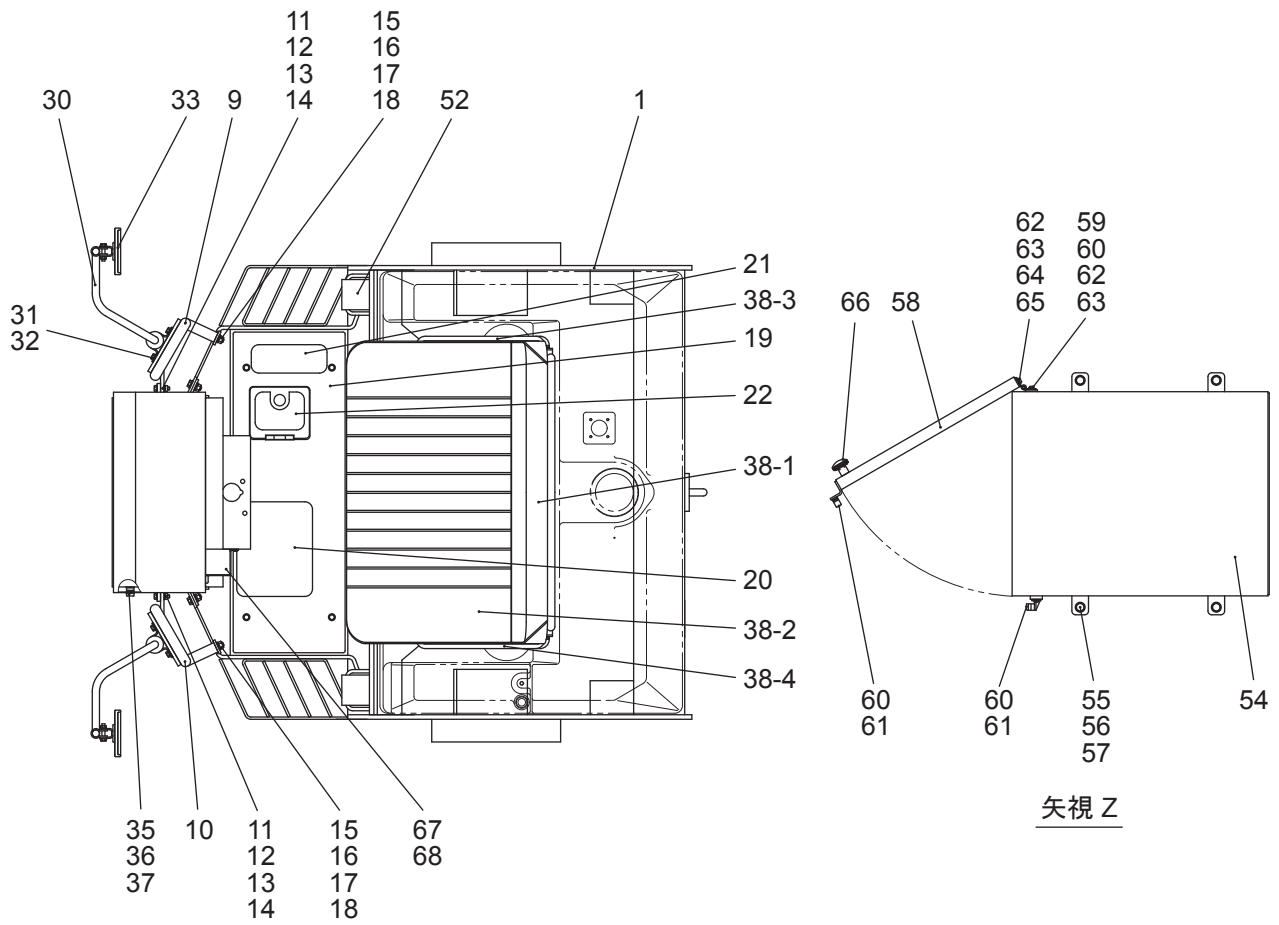

リヤフレーム装置 (D) REAR FRAME SYSTEM (D) (KV40DSi-2)

記号 Key No.	部品番号 Parts No.	部品名称	Parts Name	数量 Q'ty	備考 Remarks
63	C06567	ワッシャ	WASHER	4	
64	C06568	十字穴付きナベコネジ	SCREW	2	
65	122106	タッププレート	TAP PLATE	1	
66	125153	ローレットツマミ	GRIP	1	
67	122133	電源ソケットケース	SOCKET CASE	1	
68	C06158	十字穴付トラスコネジ	SCREW	2	
69	125155	ホールプラグ	HOLE PLUG	4	

センターピン装置 CENTER PIN SYSTEM(KV40CSi-2/DSi-2)

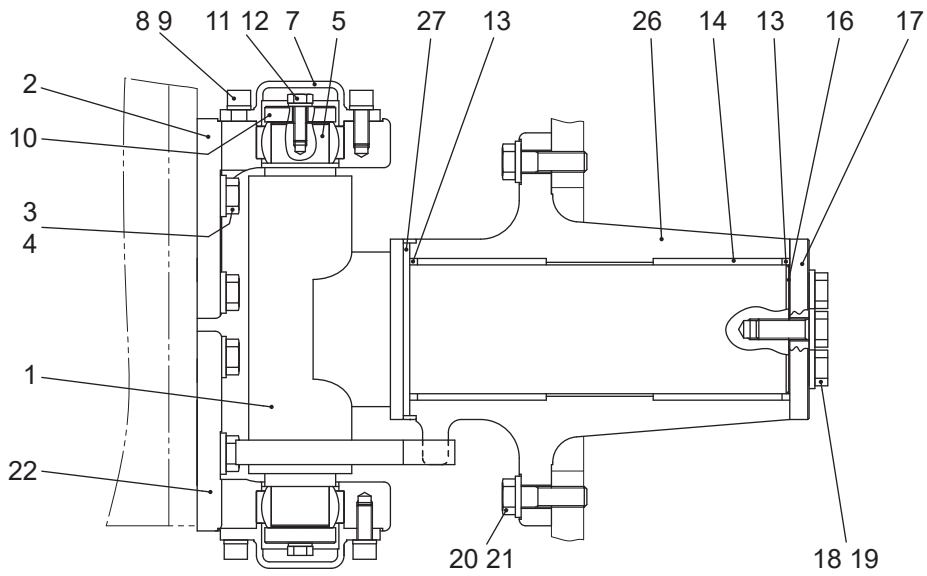
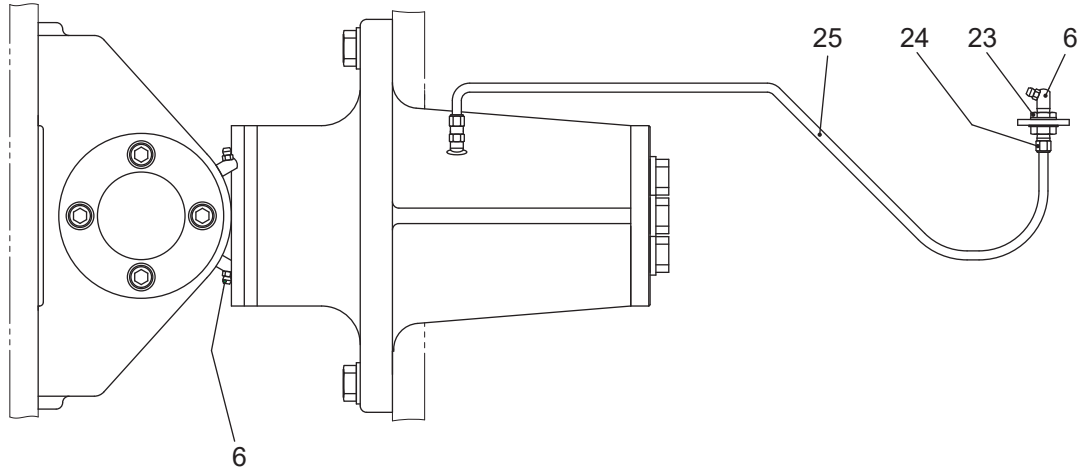

センターピン装置 CENTER PIN SYSTEM(KV40CSi-2/DSi-2)

記号 Key No.	部品番号 Parts No.	部品名称	Parts Name	数量 Q'ty	備考 Remarks
1	121020	ステアリングシャフト	STEERING SHAFT	1	
2	121026	ブラケット	BRACKET	1	
3	C16453	六角ボルト	BOLT	8	
4	9632	ハードワッシャ	HARD WASHER	1	
5	06509	スフェリカルベアリング	SPHERICAL BEARING	2	
6	9900	グリスニップル	GREASE NIPPLE	3	
7	121029	カバー	COVER	2	
8	C12255	六角穴付ボルト	CAP SCREW	8	
9	9253	スプリングワッシャ	SPRING WASHER	8	
10	121028	ワッシャ (C)	WASHER (C)	2	
11	9044	六角ボルト	BOLT	4	
12	9252	スプリングワッシャ	SPRING WASHER	4	
13	121024	フェルト	FELT	2	
14	06565	ブッシュ	BUSH	2	
16	121030	シム	SHIM	3	
17	121027	ワッシャ (D)	WASHER (D)	1	
18	9109	六角ボルト	BOLT	4	
19	9632	スプリングワッシャ	SPRING WASHER	4	
20	C16453	六角ボルト	BOLT	8	
21	9632	ハードワッシャ	HARD WASHER	8	
22	121438	ブラケット	BRACKET	1	
23	2132	ユニオン	UNION	1	
24	2652	ニップル	NIPPLE	2	
25	121826	グリスパイプ	GREASE PIPE	1	
26	122500	トラニオン	TRUNNION	1	
27	122501	スペーサ	SPACER	1	

スクレーパ装置 (C) SCRAPER SYSTEM (C) (KV40CSi-2)

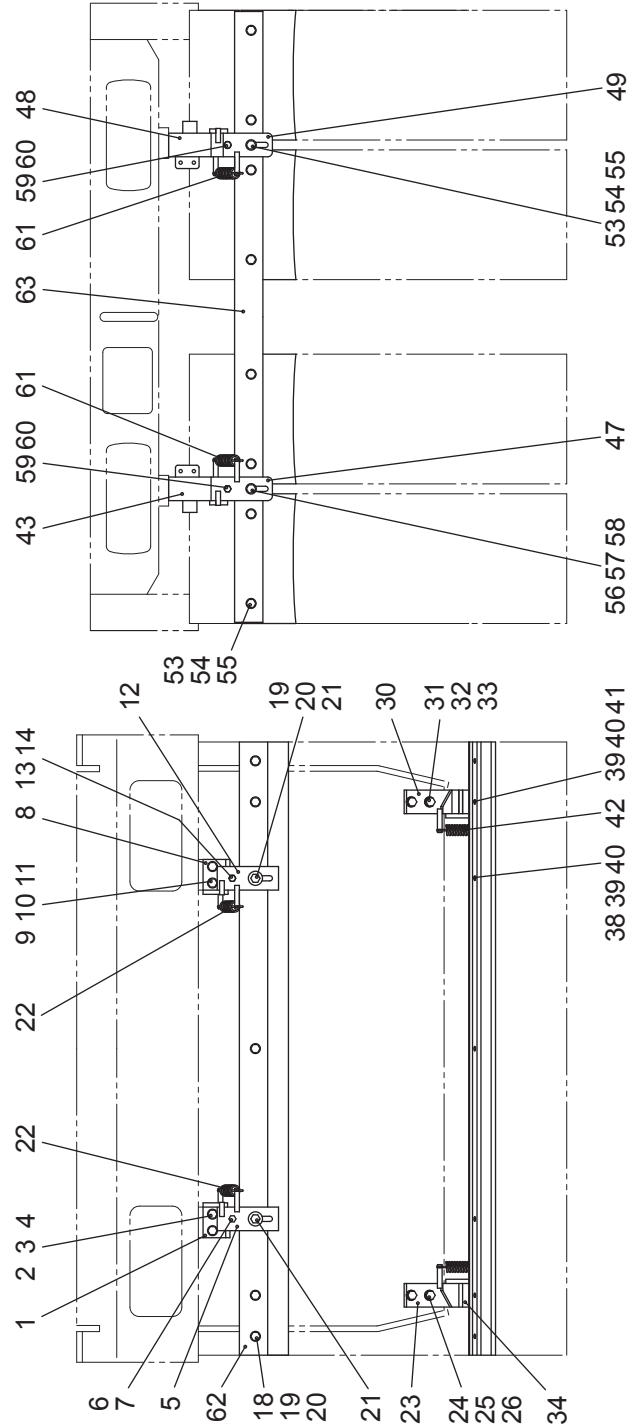
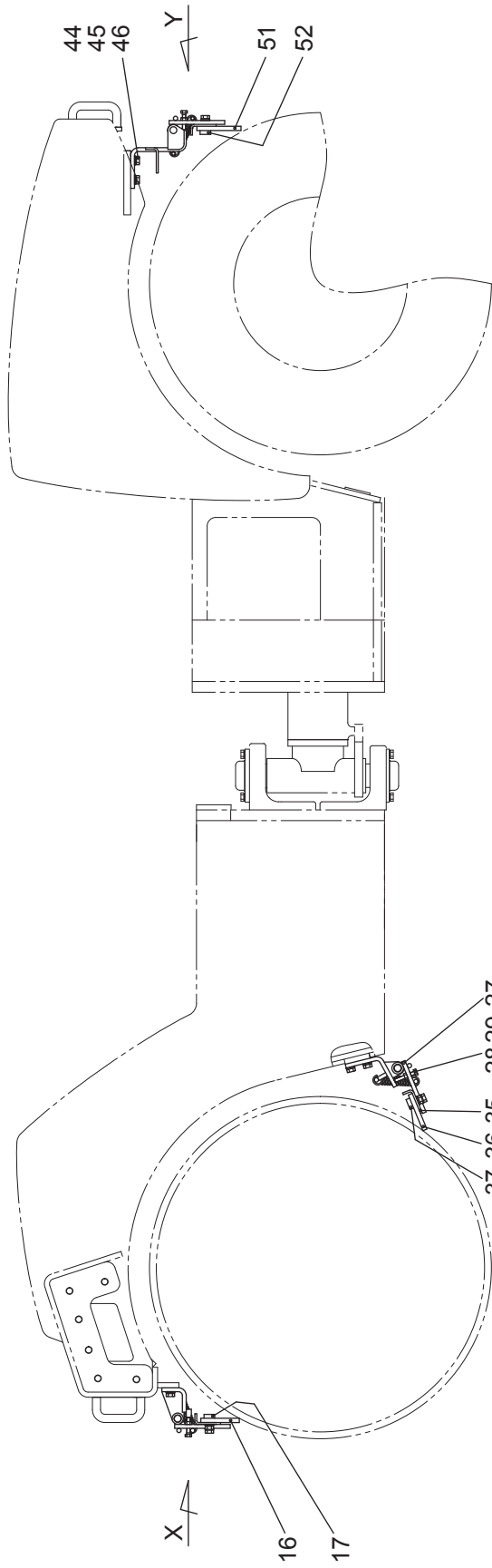

スクレーパ装置 (C) SCRAPER SYSTEM (C) (KV40CSi-2)

記号 Key No.	部品番号 Parts No.	部品名称	Parts Name	数量 Q'ty	備考 Remarks
1	121117	ブラケット F・R	BRACKET F・R	1	
2	9044	六角ボルト	BOLT	2	
3	9252	スプリングワッシャ	SPRING WASHER	2	
4	9235	プレーンワッシャ	WASHER	2	
5	121562	サポート (1)	SUPPORT (1)	1	
6	C08401	六角ボルト	BOLT	1	
7	9187	六角ナット	NUT	1	
8	121116	ブラケット F・L	BRACKET F・L	1	
9	9044	六角ボルト	BOLT	2	
10	9252	スプリングワッシャ	SPRING WASHER	2	
11	9235	プレーンワッシャ	WASHER	2	
12	121563	サポート (2)	SUPPORT (2)	1	
13	C08401	六角ボルト	BOLT	1	
14	9187	六角ナット	NUT	1	
16	121127	スクレーパ	SCRAPER	1	
17	121128	クランプバー	CLAMP BAR	1	
18	9044	六角ボルト	BOLT	5	
19	9252	スプリングワッシャ	SPRING WASHER	7	
20	9630	ハードワッシャ	HARD WASHER	7	
21	9049	六角ボルト	BOLT	2	
22	014143	スプリング	SPRING	2	
23	121561	ブラケット (R)	BRACKET (R)	1	
24	9041	六角ボルト	BOLT	2	
25	9252	スプリングワッシャ	SPRING WASHER	2	
26	9235	プレーンワッシャ	WASHER	2	
27	121562	サポート (1)	SUPPORT (1)	1	
28	C08507	六角ボルト	BOLT	2	
29	9187	六角ナット	NUT	2	
30	121560	ブラケット (L)	BRACKET (L)	1	
31	9041	六角ボルト	BOLT	2	
32	9252	スプリングワッシャ	SPRING WASHER	2	
33	9235	プレーンワッシャ	WASHER	2	
34	121563	サポート (2)	SUPPORT (2)	1	

スクレーパ装置 (C) SCRAPER SYSTEM (C) (KV40CSi-2)

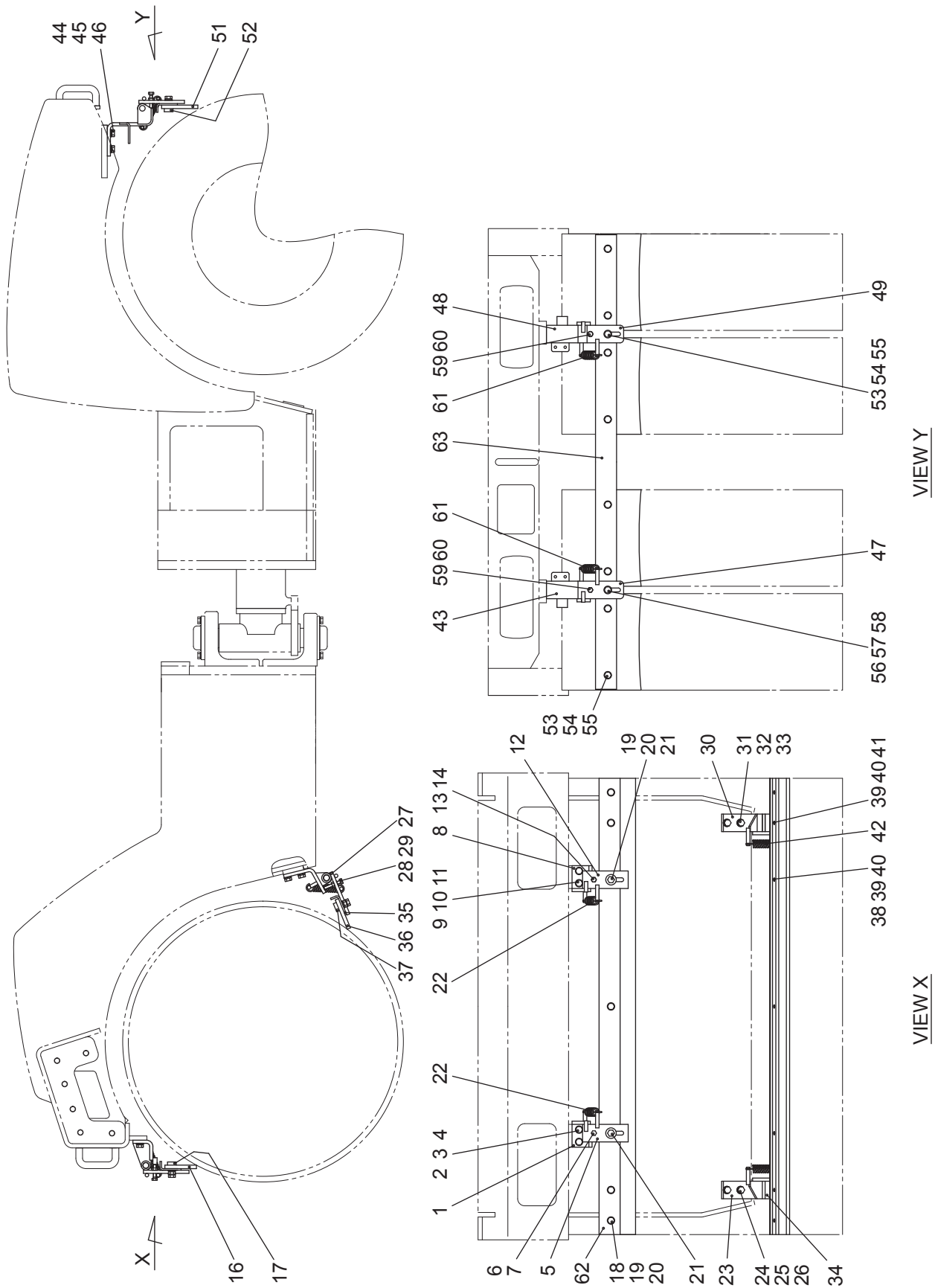

スクレーパ装置 (C) SCRAPER SYSTEM (C) (KV40CSi-2)

記号 Key No.	部品番号 Parts No.	部品名称	Parts Name	数量 Q'ty	備考 Remarks
35	121126	クランププレート	CLAMP PLATE	1	
36	121127	スクレーパ	SCRAPER	1	
37	121128	クランプバー	CLAMP BAR	1	
38	9044	六角ボルト	BOLT	5	
39	9252	スプリングワッシャ	SPRING WASHER	7	
40	9630	ハードワッシャ	HARD WASHER	7	
41	9049	六角ボルト	BOLT	2	
42	014143	スプリング	SPRING	2	
43	121401	ブラケット LH	BRACKET LH	1	
44	9041	六角ボルト	BOLT	4	
45	9252	スプリングワッシャ	SPRING WASHER	4	
46	9630	ハードワッシャ	HARD WASHER	4	
47	121570	サポート (5)	SUPPORT (5)	1	
48	121400	ブラケット RH	BRACKET RH	1	
49	121571	サポート (6)	SUPPORT (6)	1	
51	121567	ブレード	BLADE	4	
52	121125	クランプバー	CLAMP BAR	4	
53	9041	六角ボルト	BOLT	8	
54	9252	スプリングワッシャ	SPRING WASHER	8	
55	9630	ハードワッシャ	HARD WASHER	8	
56	9044	六角ボルト	BOLT	2	
57	9252	スプリングワッシャ	SPRING WASHER	2	
58	9630	ハードワッシャ	HARD WASHER	2	
59	C08401	六角ボルト	BOLT	2	
60	9187	六角ナット	NUT	2	
61	014143	スプリング	SPRING	2	
62	121640	クランププレート (F)	CLAMP PLATE (F)	1	
63	121641	クランププレート (R)	CLAMP PLATE (R)	1	

スクレーパ装置 (D) SCRAPER SYSTEM (D) (KV40DSi-2)

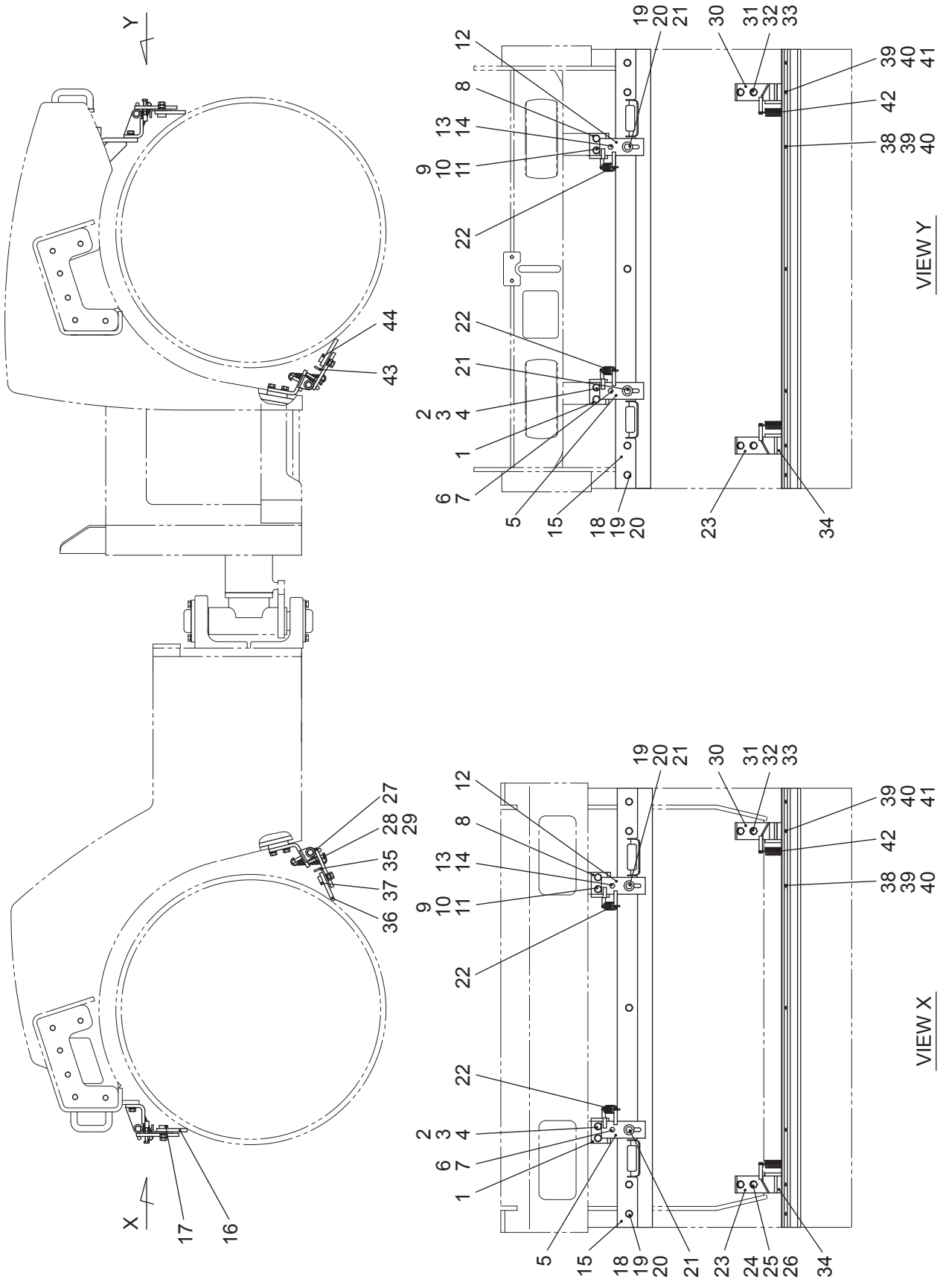

スクレーパ装置 (D) SCRAPER SYSTEM (D) (KV40DSi-2)

記号 Key No.	部品番号 Parts No.	部品名称	Parts Name	数量 Q'ty	備考 Remarks
1	121117	ブラケット F・R	BRACKET F・R	2	
2	9044	六角ボルト	BOLT	4	
3	9252	スプリングワッシャ	SPRING WASHER	4	
4	9235	ワッシャ	WASHER	4	
5	121562	サポート (1)	SUPPORT (1)	2	
6	C08401	六角ボルト	BOLT	2	
7	9187	六角ナット	NUT	2	
8	121116	ブラケット F・L	BRACKET F・L	2	
9	9044	六角ボルト	BOLT	4	
10	9252	スプリングワッシャ	SPRING WASHER	4	
11	9235	ワッシャ	WASHER	4	
12	121563	サポート (2)	SUPPORT (2)	2	
13	C08401	六角ボルト	BOLT	2	
14	9187	六角ナット	NUT	2	
15	121640	クランププレート (F)	CLAMP PLATE (F)	2	
16	121127	スクレーパ	SCRAPER	2	
17	121128	クランプバー	CLAMP BAR	2	
18	9044	六角ボルト	BOLT	10	
19	9252	スプリングワッシャ	SPRING WASHER	14	
20	9630	ハードワッシャ	HARD WASHER	14	
21	9049	六角ボルト	BOLT	4	
22	014143	スプリング	SPRING	4	
23	121561	ブラケット (R)	BRACKET (R)	2	
24	9041	六角ボルト	BOLT	4	
25	9252	スプリングワッシャ	SPRING WASHER	4	
26	9235	ワッシャ	WASHER	4	
27	121562	サポート (1)	SUPPORT (1)	2	
28	C08507	六角ボルト	BOLT	4	
29	9187	六角ナット	NUT	4	
30	121560	ブラケット (L)	BRACKET (L)	2	
31	9041	六角ボルト	BOLT	4	
32	9252	スプリングワッシャ	SPRING WASHER	4	
33	9235	ワッシャ	WASHER	4	

スクレーパ装置 (D) SCRAPER SYSTEM (D) (KV40DSi-2)

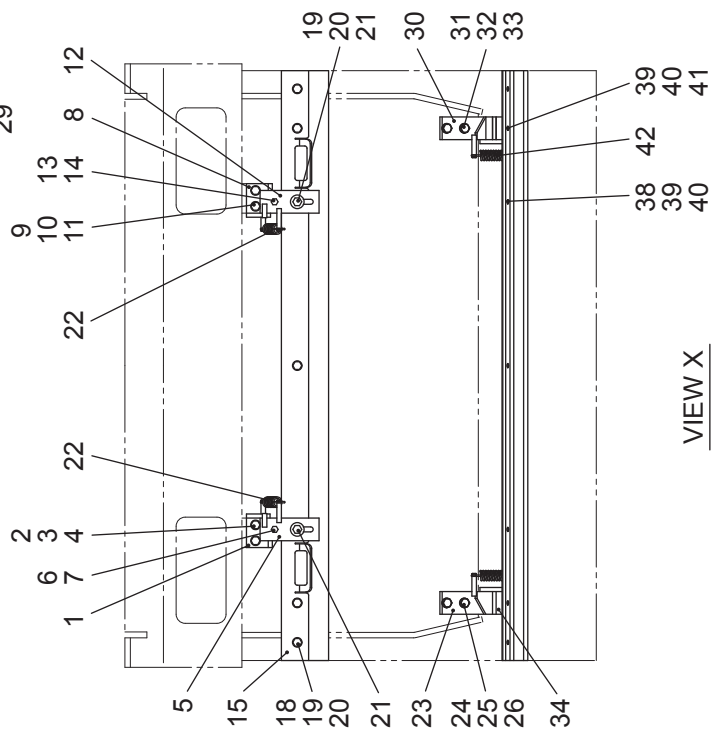
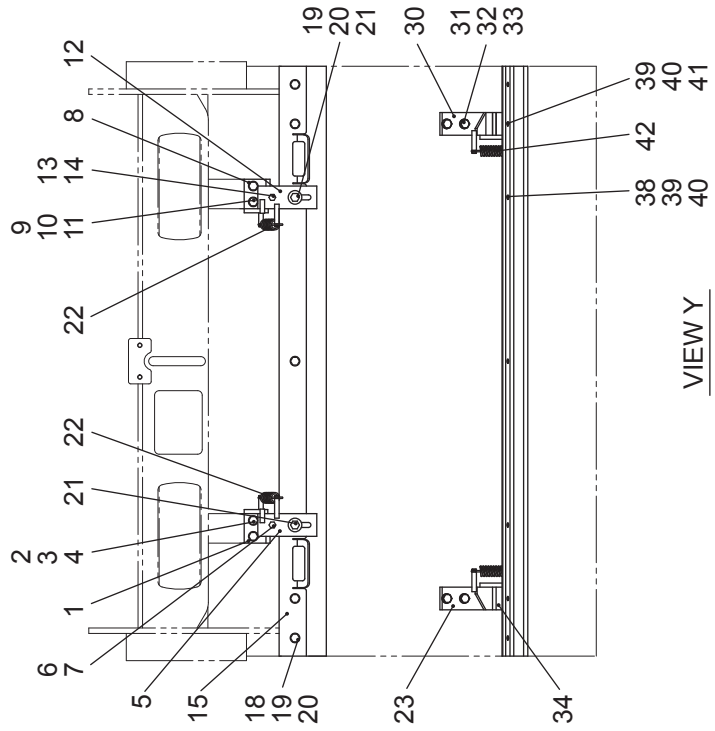
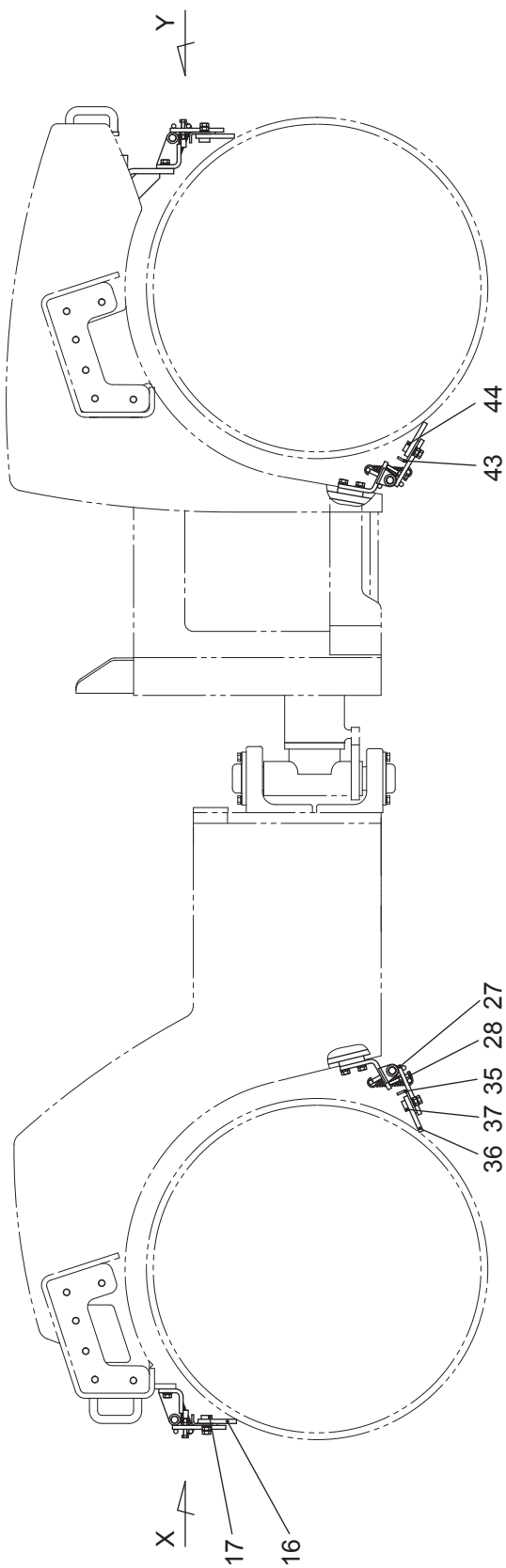

スクレーパ装置 (D) SCRAPER SYSTEM (D) (KV40DSi-2)

記号 Key No.	部品番号 Parts No.	部品名称	Parts Name	数量 Q'ty	備考 Remarks
34	121563	サポート (2)	SUPPORT (2)	2	
35	121126	クランププレート	CLAMP PLATE	1	
36	121127	スクレーパ	SCRAPER	1	
37	121128	クランプバー	CLAMP BAR	1	
38	9044	六角ボルト	BOLT	10	
39	9252	スプリングワッシャ	SPRING WASHER	14	
40	9630	ハードワッシャ	HARD WASHER	14	
41	9049	六角ボルト	BOLT	6	
42	014143	スプリング	SPRING	6	
43	121505	クランププレート (R 内側)	CLAMP PLATE (R INSIDE)	1	
44	121507	クランプバー	CLAMP BAR	1	

エレクトリック装置 ELECTRIC SYSTEM(KV40CSi-2/DSi-2)

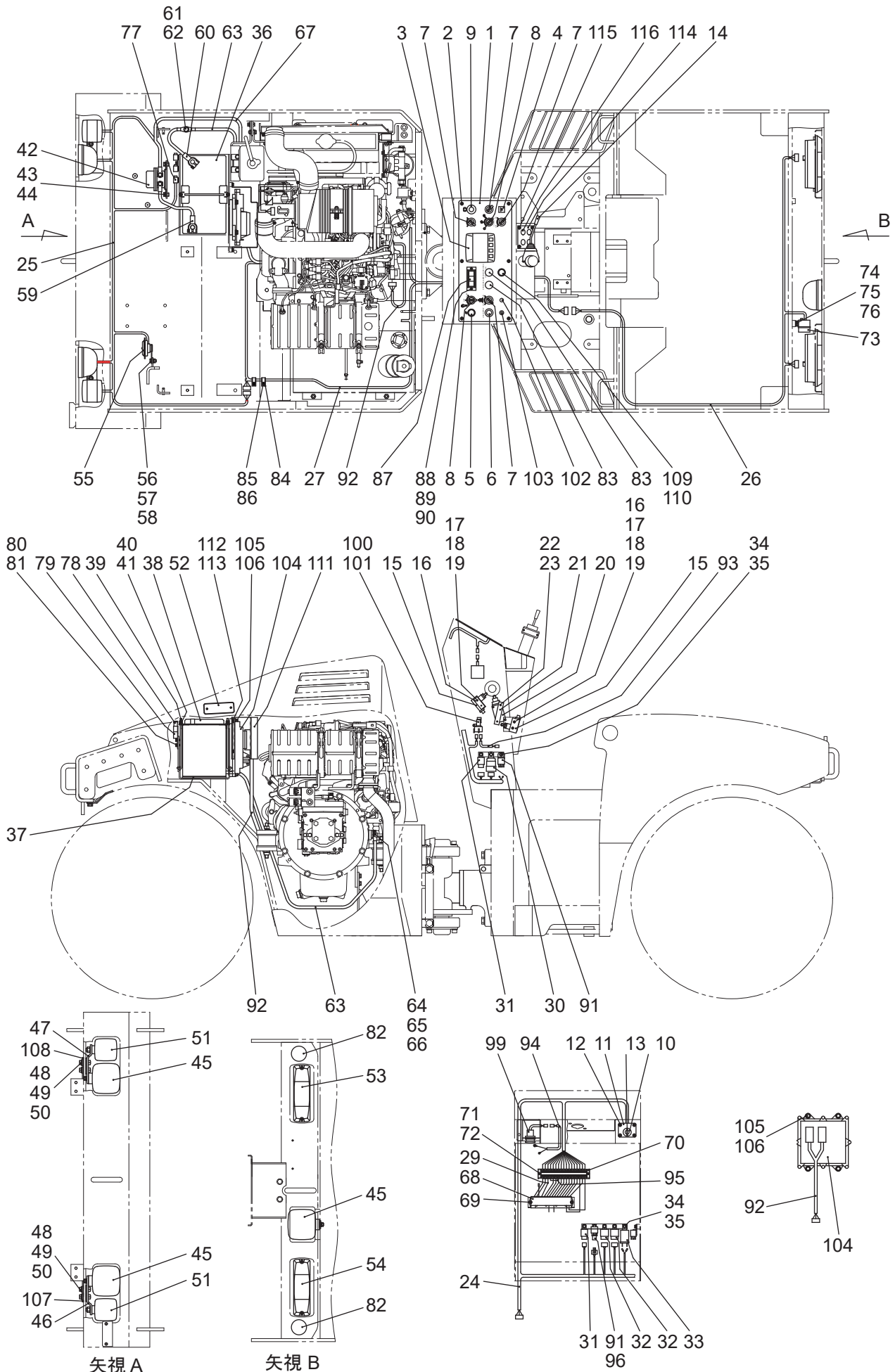

エレクトリック装置 ELECTRIC SYSTEM(KV40CSi-2/DSi-2)

記号 Key No.	部品番号 Parts No.	部品名称	Parts Name	数量 Q'ty	備考 Remarks
1	122090	パネル	PANEL	1	
2	C06158	十字穴付トラスコネジ	SCREW	6	
3	125162	ディスプレイ ASS'Y	DISPLAY ASS'Y	1	
4	62005	グローランプ	GLOW LAMP	1	
5	125705	パイロットランプ	PILOT LAMP	1	
6	125706	スイッチ	SWITCH	1	液剤
7	125707	スイッチ	SWITCH	3	変速・ハザード・バックブザー
8	125708	スイッチ	SWITCH	3	ライト・振動・散水
9	3211	スイッチ	SWITCH	1	駐車ブレーキ
10	125709	スタータスイッチ	STARTER SWITCH	1	
11	121056	スイッチプレート	SWITCH PLATE	1	
12	C06158	十字穴付トラス小ネジ	SCREW	4	
13	125710	キー	KEY	1	
14	51153	レバースイッチ	LEVER SWITCH	1	
15	2757	リミットスイッチ	LIMIT SWITCH	2	
16	45058	ナットプレート	NUT PLATE	2	
17	C04405	六角穴付ボルト	CAP SCREW	4	
18	9230	ワッシャ	WASHER	4	
19	9249	スプリングワッシャ	SPRING WASHER	4	
20	2978	リミットスイッチ	LIMIT SWITCH	1	
21	2858	ナットプレート	NUT PLATE	1	
22	C05455	六角穴付ボルト	CAP SCREW	2	
23	9250	スプリングワッシャ	SPRING WASHER	2	
24	122093	ワイヤーハーネス (コンソール)	WIRE HARNESS	1	
25	122095	ワイヤーハーネス (フロントフレーム)	WIRE HARNESS	1	
26	121312	ワイヤーハーネス (リヤフレーム)	WIRE HARNESS	1	
27	122094	ワイヤーハーネス (エンジン)	WIRE HARNESS	1	
28	122118	ワイヤーハーネス	WIRE HARNESS	1	
29	121318	シングルワイヤーハーネス	SINGLE WIRE HARNESS	1	
30	RP421-53731	グローリレー	GLOW RELAY	1	
31	125963	リレー (散水)	RELAY	2	
32	125716	リレー (振動)	RELAY	2	
33	2754	フラッシャーユニット	FLASHER UNIT	1	

エレクトリック装置 ELECTRIC SYSTEM(KV40CSi-2/DSi-2)

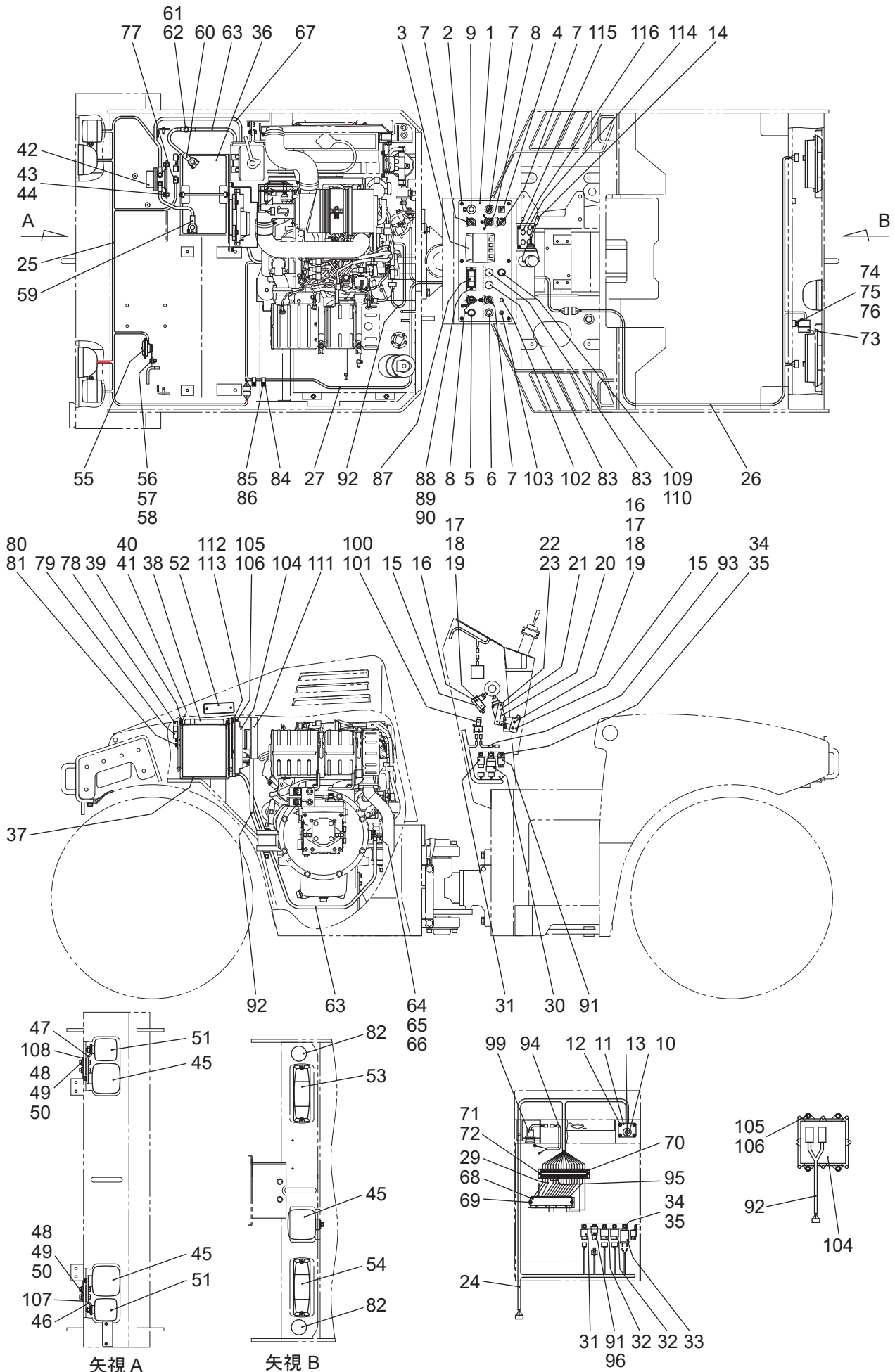

エレクトリック装置 ELECTRIC SYSTEM(KV40CSi-2/DSi-2)

記号 Key No.	部品番号 Parts No.	部品名称	Parts Name	数量 Q'ty	備考 Remarks
34	9011	六角ボルト	BOLT	8	
35	9533	スプリングワッシャ	SPRING WASHER	8	
36	125732	バッテリー	BATTERY	1	
37	1543	ラバープレート	RUBBER PLATE	1	
38	121250	ホルダー	HOLDER	1	
39	121084	Lボルト	L-BOLT	2	
40	9186	六角ナット	NUT	4	
41	9232	ワッシャ	WASHER	2	
42	135703	バッテリーリレー	BATTERY RELAY	1	
43	9028	六角ボルト	BOLT	2	
44	9631	ハードワッシャ	HARD WASHER	2	
45	125884	ランプ	LAMP	3	
46	121433	ライトブラケット (L)	LIGHT BRACKET (1)	1	
47	121434	ライトブラケット (R)	LIGHT BRACKET (2)	1	
48	9049	六角ボルト	BOLT	4	
49	9252	スプリングワッシャ	SPRING WASHER	4	
50	9235	ワッシャ	WASHER	4	
51	125712	フロントコンビネーションランプ	COMBINATION LAMP	2	
52	125713	サイドターンシグナルランプ	SIGNAL LAMP	2	
53	62101	リヤコンビネーションランプ (R)	COMBINATION LAMP (R)	1	
54	62100	リヤコンビネーションランプ (L)	COMBINATION LAMP (L)	1	
55	145630	ホーン	HORN	1	
56	9025	六角ボルト	BOLT	1	
57	9251	スプリングワッシャ	SPRING WASHER	1	
58	9187	六角ナット	NUT	1	
59	122107	バッテリーケーブル (+)	BATTERY CABLE (+)	1	
60	122108	バッテリーケーブル (-)	BATTERY CABLE (-)	1	
61	9024	六角ボルト	BOLT	1	
62	9631	ハードワッシャ	HARD WASHER	1	
63	122141	アースケーブル	EARTH CABLE	1	
64	9042	六角ボルト	BOLT	1	
65	9252	スプリングワッシャ	SPRING WASHER	2	
66	9485	六角ナット	NUT	1	

エレクトリック装置 ELECTRIC SYSTEM(KV40CSi-2/DSi-2)

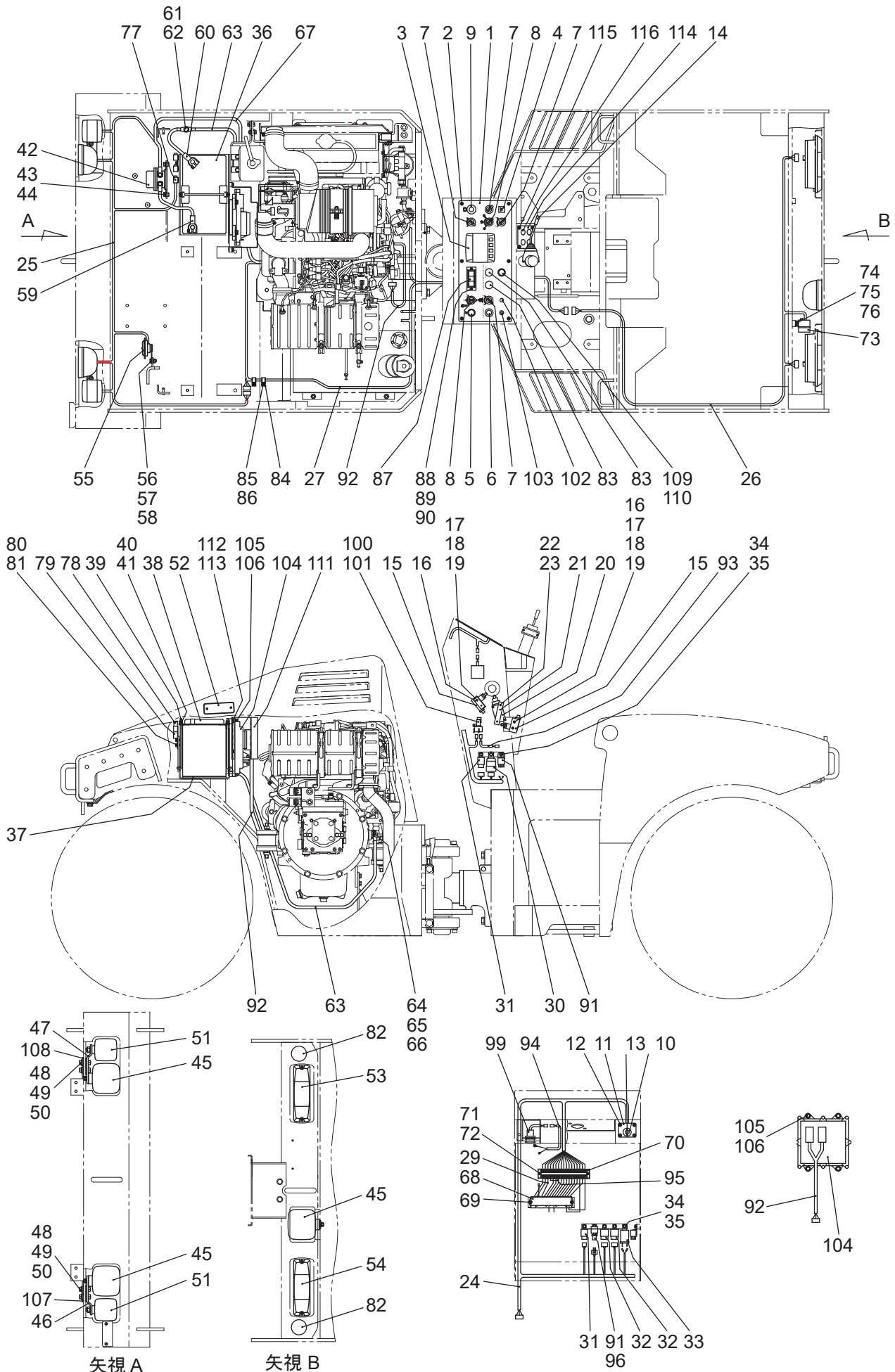

エレクトリック装置 ELECTRIC SYSTEM(KV40CSi-2/DSi-2)

記号 Key No.	部品番号 Parts No.	部品名称	Parts Name	数量 Q'ty	備考 Remarks
67	121316	バッテリーケーブル	BATTERY CABLE	1	
68	122092	ヒューズボックス	FUSE BOX	1	
69	9012	六角穴付ボルト	CAP SCREW	2	
70	125715	端子台	TERMINAL	1	
71	C04209	十字穴付ナベコネジ	SCREW	2	
72	9228	ワッシャ	WASHER	2	
73	2751	バックブザー	BACK BUZZER	1	
74	9025	六角ボルト	BOLT	1	
75	9251	スプリングワッシャ	SPRING WASHER	1	
76	9233	ワッシャ	WASHER	1	
77	125146	ヒューズブルリンク	FUSIBLE LINK	1	
78	145719	ヒューズ	FUSE	2	
79	122091	ヒューズホルダー	FUSE HOLDER	1	
80	9010	六角ボルト	BOLT	2	
81	9533	スプリングワッシャ	SPRING WASHER	2	
82	62102	リフレクター	REFLECTOR	2	
83	105016	ホールプラグ	HOLE PLUG	2	
84	CC19	クランプ	CLAMP	2	
85	9186	六角ナット	NUT	2	
86	9533	スプリングワッシャ	SPRING WASHER	2	
87	2748	インジケータ	INDICATOR	1	
88	9662	十字穴付ナベコネジ	SCREW	2	
89	9250	スプリングワッシャ	SPRING WASHER	2	
90	9185	六角ナット	NUT	2	
91	1J423-60231	リレー (スタータ・メイン)	RELAY	2	
92	122552	ワイヤーハーネス (ECU)	WIRE HARNESS	1	
93	122096	ワイヤーハーネス (CAN)	WIRE HARNESS	1	
94	122111	ワイヤーハーネス (シガーレット)	WIRE HARNESS	1	
95	122118	ワイヤーハーネス	WIRE HARNESS	1	
96	122620	リレー取付プレート	PLATE	1	
99	125148	電源ソケット	SOCKET	1	
100	125149	コネクタ (三俣)	CONNECTOR	2	
101	125150	終端抵抗 (120 Ω)	RESISTOR	2	

エレクトリック装置 ELECTRIC SYSTEM(KV40CSi-2/DSi-2)

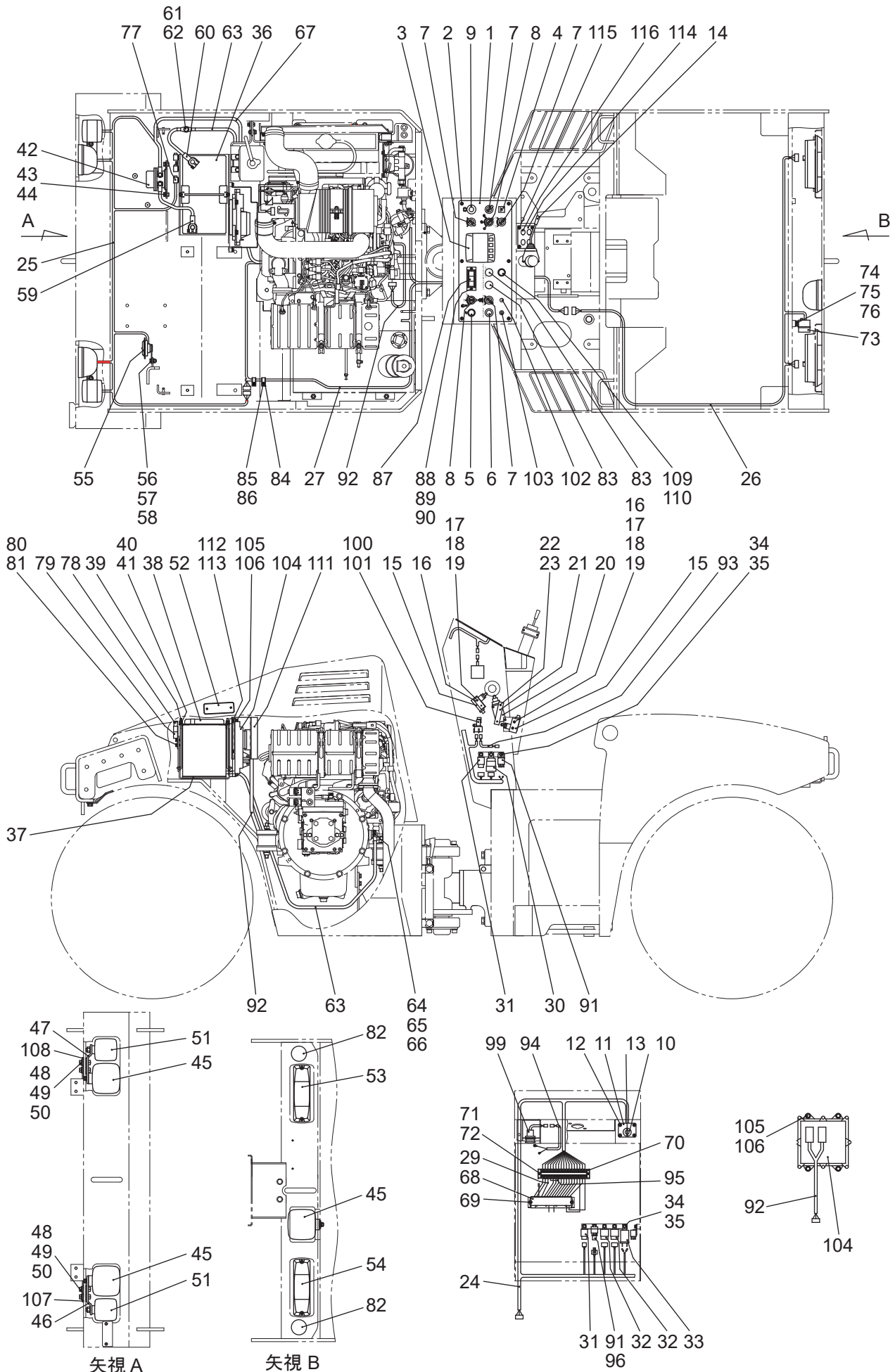

エレクトリック装置 ELECTRIC SYSTEM(KV40CSi-2/DSi-2)

記号 Key No.	部品番号 Parts No.	部品名称	Parts Name	数量 Q'ty	備考 Remarks
102	07602	散水タイマー	WATER SPRINKLER TIMER	1	
103	135107	ホールプラグ	HOLE PLUG	1	
104	1H229-61551	ECU	ECU	1	
105	9028	六角ボルト	BOLT	4	
106	9631	ハードワッシャ	HARD WASHER	4	
107	121847	アンダーカバー (L)	UNDER COVER (L)	1	
108	121848	アンダーカバー (R)	UNDER COVER (R)	1	
109	125875	ランプ	LAMP	1	
110	122162	抵抗ハーネス	HARNESS	1	
111	122553	ECU カバー	ECU COVER	1	
112	9011	六角ボルト	BOLT	4	
113	CW062	ハードワッシャ	HARD WASHER	4	
114	131431	サブパネル	SUB PANEL	1	
115	C06158	十字穴付トラスコネジ	SCREW	4	
116	105016	ホールキャップ	HOLE CAP	4	

散水装置 (C) WATER SPRINKLER SYSTEM (C) (KV40CSi-2)

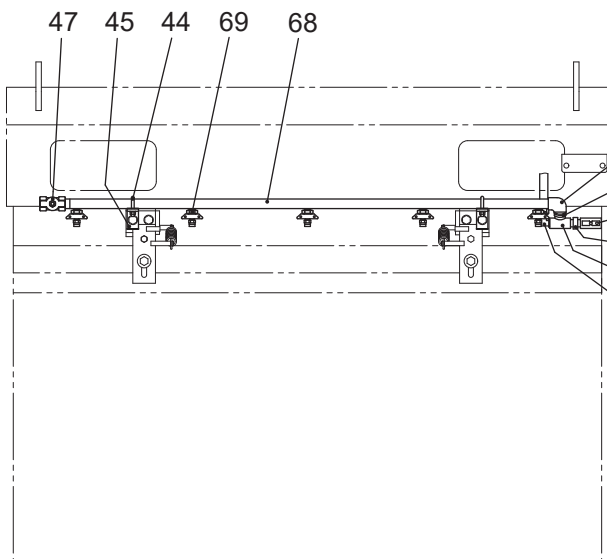
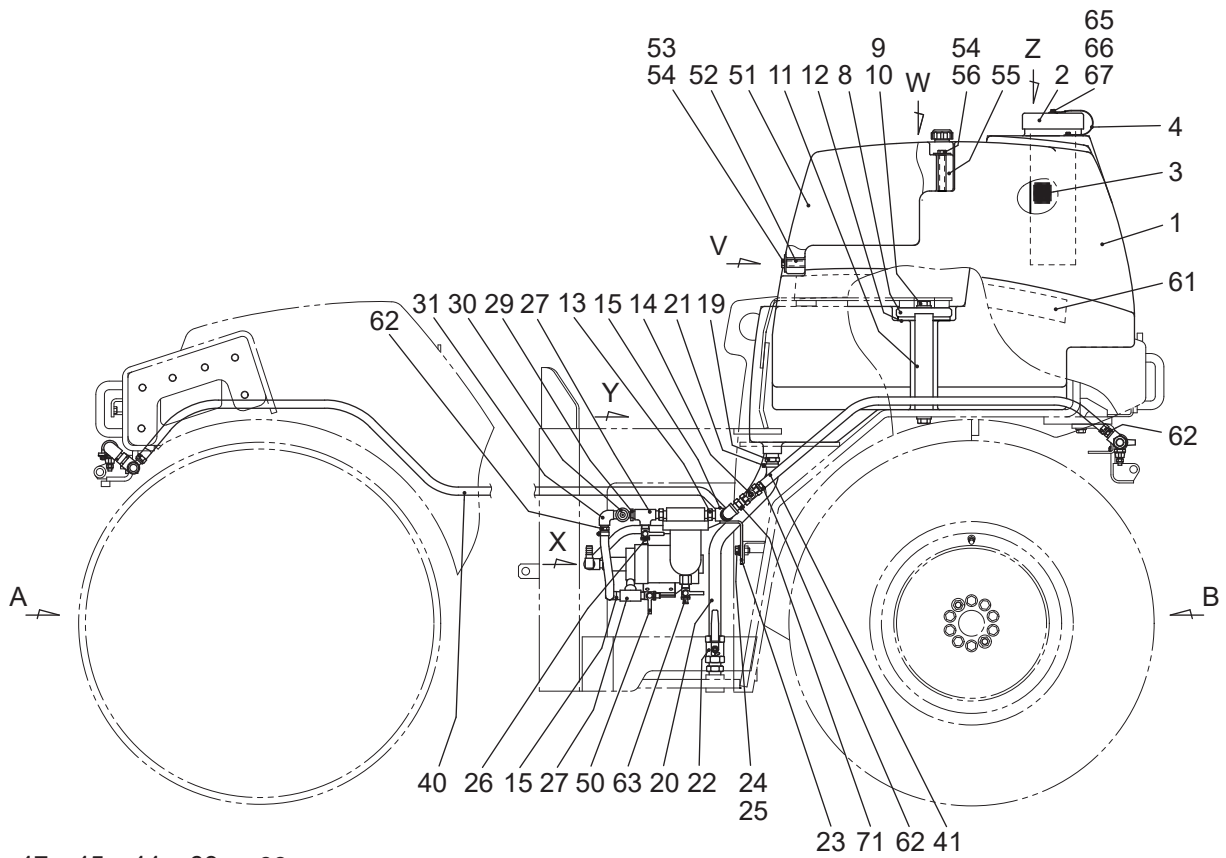

矢視 A

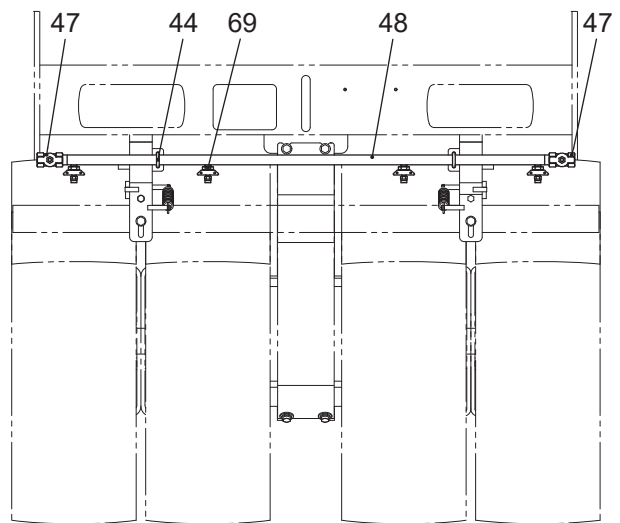

矢視 B

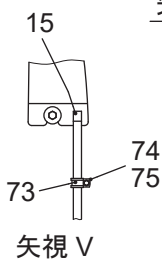

矢視 V

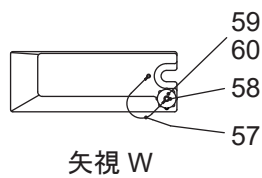

矢視 W

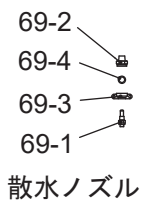

散水ノズル

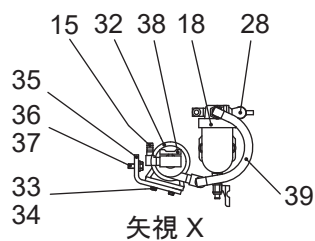

矢視 X

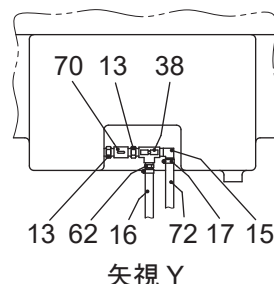

矢視 Y

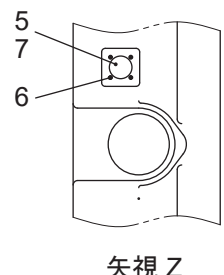

矢視 Z

散水装置 (C) WATER SPRINKLER SYSTEM (C) (KV40CSi-2)

記号 Key No.	部品番号 Parts No.	部品名称	Parts Name	数量 Q'ty	備考 Remarks
1	122084	散水タンク	WATER TANK	1	
2	48096	キャップ	CAP	1	
3	121341	ストレーナ	STRAINER	1	
4	122160	ワイヤー ASS'Y	WIRE ASS'Y	1	
5	125125	レベルケージ	LEVEL GAUGE	1	
6	C06157	十字穴付ナベコネジ	SCREW	4	
7	121386	パッキン	PACKING	1	
8	121442	ワッシャ	WASHER	2	
9	9089	六角ボルト	BOLT	4	
10	9632	ハードワッシャ	HARD WASHER	4	
11	121828	スリーブ	SLEEVE	2	
12	122127	ラバーワッシャ	RUBBER WASHER	2	
13	2257	ニップル	NIPPLE	5	
14	09510022	ボールバルブ	BALL VALVE	2	
15	1374	エルボホースニップル	ELBOW HOSE NIPPLE	4	
16	9500	ビニールホース	VINYL HOSE	0.35m	
17	05721	ホースバンド	HOSE BAND	8	
18	66006	散水フィルター ASS'Y	WATERING FILTER ASS'Y	1	
19	51135	ホースニップル	HOSE NIPPLE	2	
20	9953	ビニールホース	VINYL HOSE	0.35m	
21	05722	ホースバンド	HOSE BAND	2	
22	53307	ボールバルブ	BALL VALVE	1	
23	131171	サポート	SUPPORT	1	
24	9041	六角ボルト	BOLT	2	
25	9630	ハードワッシャ	HARD WASHER	2	
26	145521	レバーコック	LEVER COCK	1	
27	2262	ティー	TEE	3	
28	53013	ストリートエルボ	STREET ELBOW	1	
29	135802	違径ニップル	NIPPLE	1	
30	125809	チェックバルブ ASS'Y	CHECK VALVE ASS'Y	1	
31	125674	違径エルボ	ELBOW	1	
32	63046	散水ポンプ	WATERING PUMP	1	
33	9013	六角ボルト	BOLT	4	

散水装置 (C) WATER SPRINKLER SYSTEM (C) (KV40CSi-2)

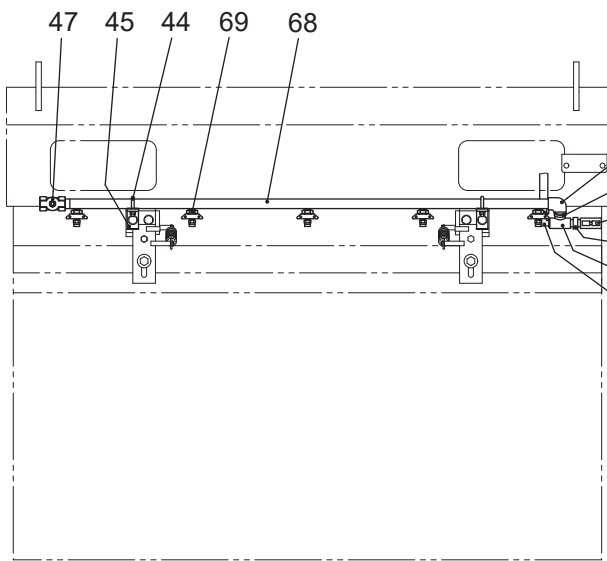
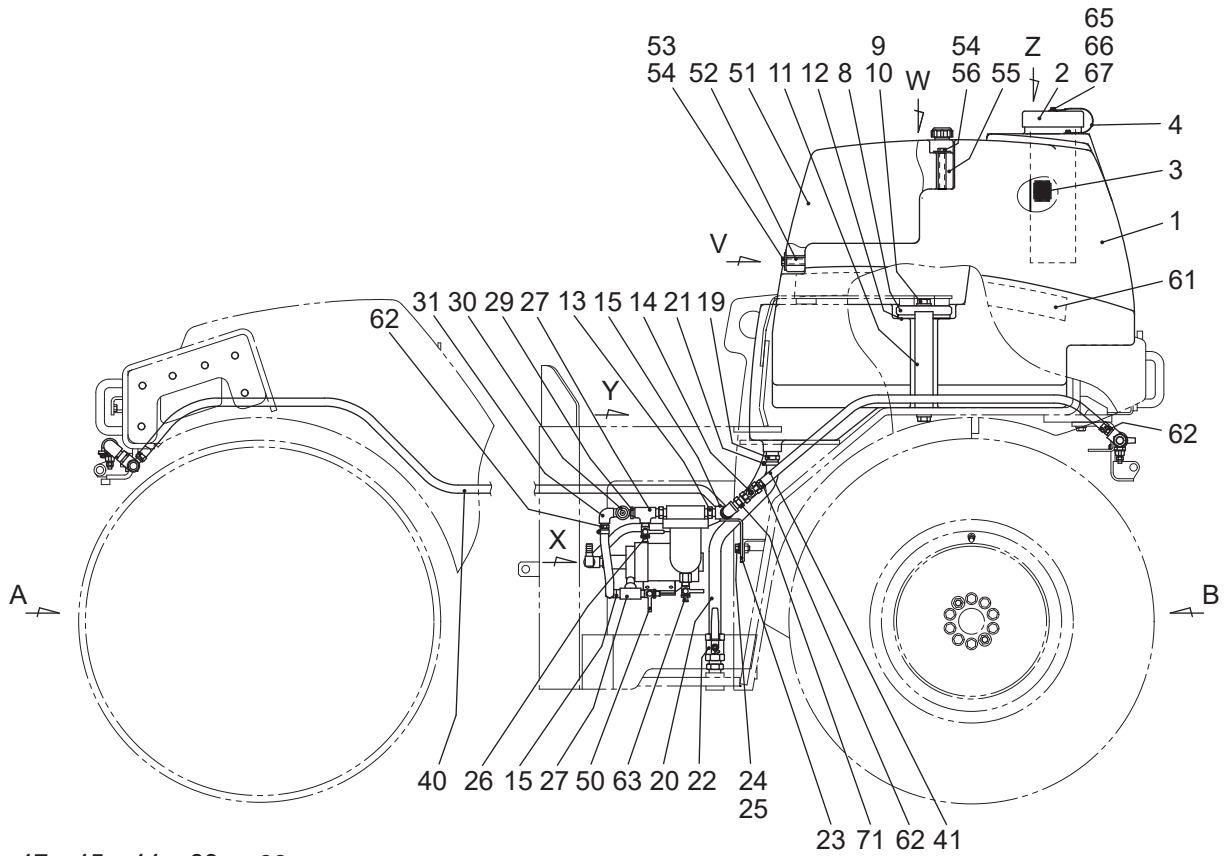

矢視 A

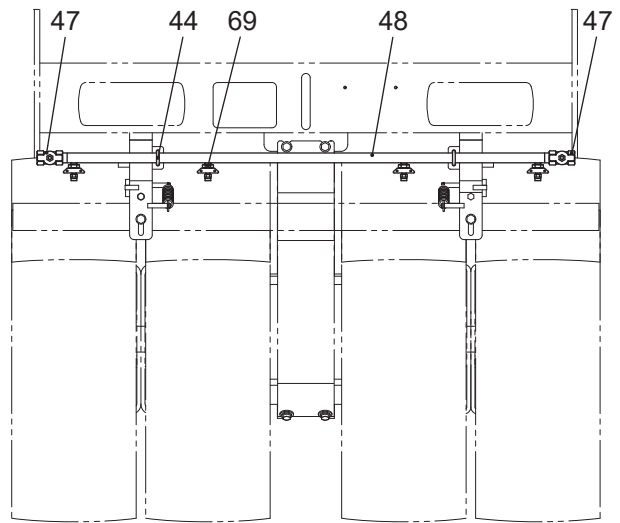

矢視 B

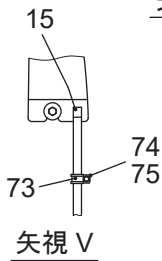

矢視 V

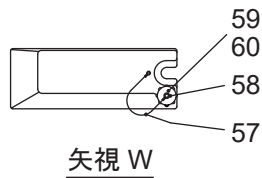

矢視 W

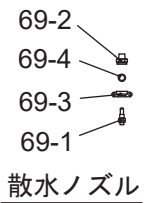

散水ノズル

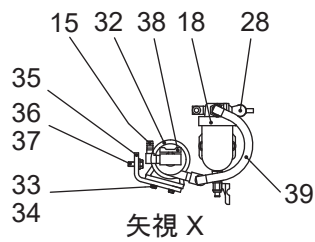

矢視 X

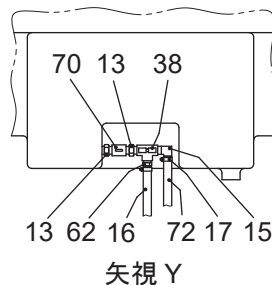

矢視 Y

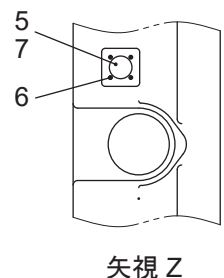

矢視 Z

散水装置 (C) WATER SPRINKLER SYSTEM (C) (KV40CSi-2)

記号 Key No.	部品番号 Parts No.	部品名称	Parts Name	数量 Q'ty	備考 Remarks
34	CW062	ハードワッシャ	HARD WASHER	4	
35	122105	散水ポンプブラケット	BRACKET	1	
36	9041	六角ボルト	BOLT	2	
37	9630	ハードワッシャ	HARD WASHER	2	
38	64112	三方バルブ	THREE WAY VALVE	2	
39	9500	ビニールホース	VINYL HOSE	0.25m	
40	9500	ビニールホース	VINYL HOSE	2.7m	
41	9500	ビニールホース	VINYL HOSE	1.5m	
44	42120	U ボルト	U-BOLT	4	
45	131141	ブラケット	BRACKET	2	
46	03605	異径エルボ	ELBOW	1	
47	105015	ボールバルブ	BALL VALVE	3	
48	121609	ノズルチューブ (タイヤ)	NOZZLE TUBE (TIRE)	1	
50	145522	ドレンコック	DRAIN COCK	1	
51	122085	サブタンク	SUB TANK	1	
52	122072	スリーブ (1)	SLEEVE (1)	1	
53	C10510	六角ボルト	BOLT	1	
54	9832	ワッシャ	WASHER	2	
55	122112	スリーブ (2)	SLEEVE (2)	1	
56	C06570	六角ボルト	BOLT	1	
57	122132	ワイヤーロープ ASS'Y	WIRE ROPE ASS'Y	1	
58	C05202	フランジ付六角ボルト	BOLT	1	
59	CW052	ワッシャ	WASHER	2	
60	CN051	U ナット	U-NUT	1	
61	121673	ラバークッション	RUBBER CUSHION	2	
62	03644	ホースニップル	HOSE NIPPLE	3	
63	125810	ドレンコック	DRAIN COCK	1	
65	C05202	フランジ付六角ボルト	BOLT	2	
66	CW051	ワッシャー	WASHER	4	
67	CN051	U ナット	U-NUT	2	
68	122158	ノズルチューブ (ドラム)	NOZZLE TUBE (DRUM)	1	
69	125895	ノズル ASS'Y	NOZZLE ASS'Y	9	
69-1	135800-1	フラットスプレーノズル	FLAT SPRAY NOZZLE	(9)	

散水装置 (C) WATER SPRINKLER SYSTEM (C) (KV40CSi-2)

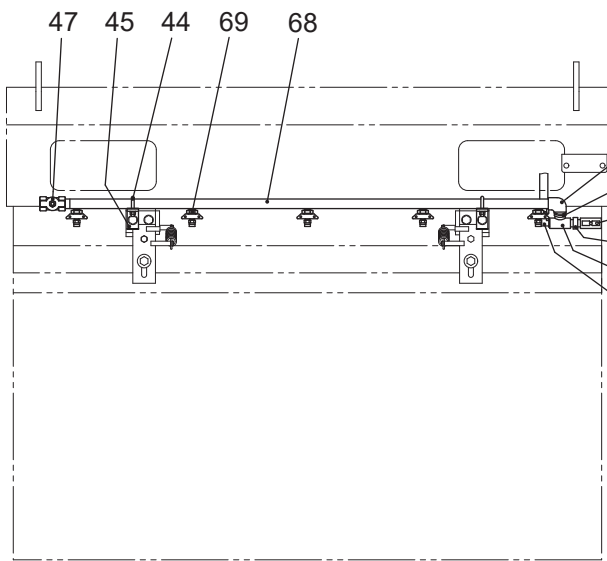
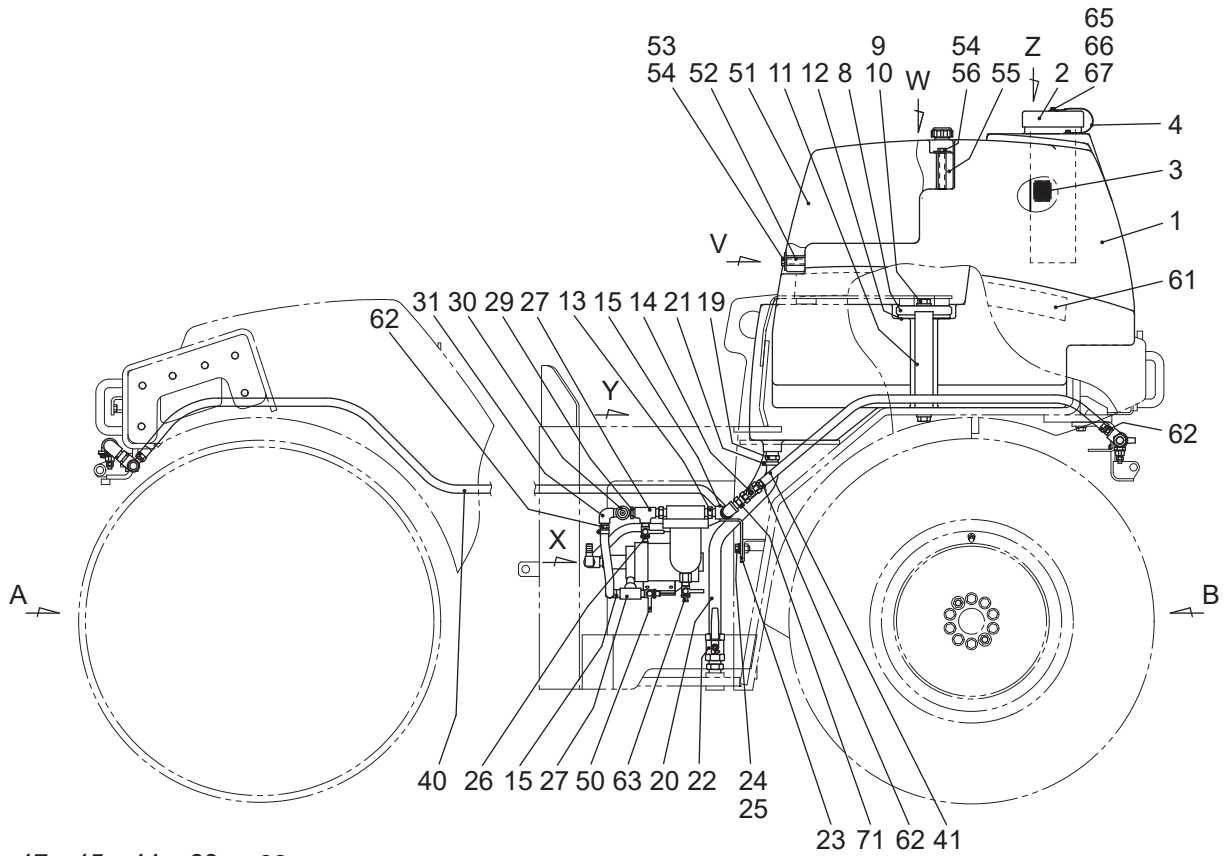

矢視 A

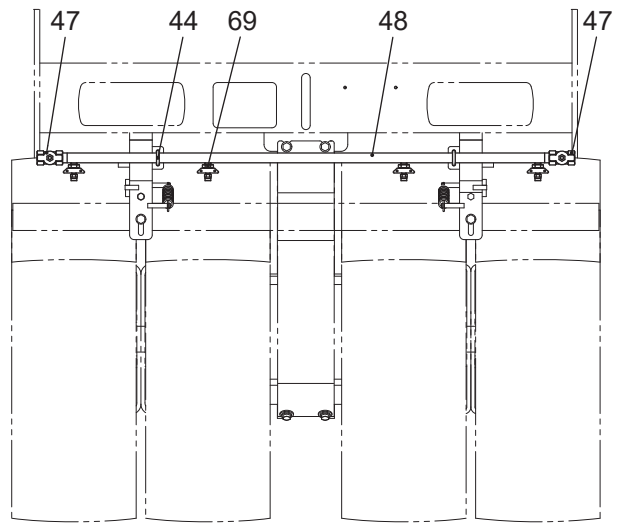

矢視 B

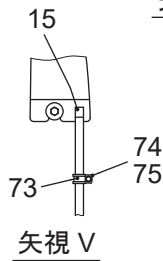

矢視 V

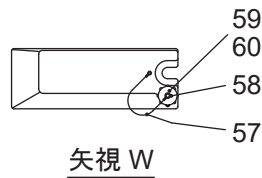

矢視 W

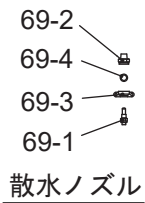

散水ノズル

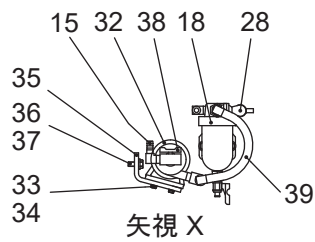

矢視 X

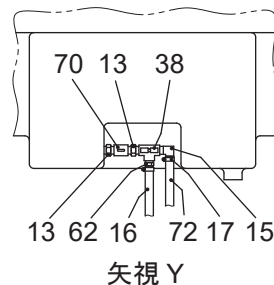

矢視 Y

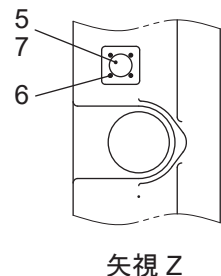

矢視 Z

散水装置 (C) WATER SPRINKLER SYSTEM (C) (KV40CSi-2)

記号 Key No.	部品番号 Parts No.	部品名称	Parts Name	数量 Q'ty	備考 Remarks
69-2	121989	アダプター	ADAPTER	(9)	
69-3	121988	ノズルホルダー	NOZZLE HOLDER	(9)	
69-4	COP12N	Oリング	O-RING	(9)	
70	135803	ソケット	SOCKET	1	
71	125811	丸ニップル	NIPPLE	1	
72	9500	ビニールホース	VINYL HOSE	1.0m	
73	CC19	クリップ	CLIP	1	
74	9013	六角ボルト	BOLT	1	
75	CW062	ハードワッシャー	HARD WASHER	1	

散水装置 (D) WATER SPRINKLER SYSTEM (D) (KV40DSi-2)

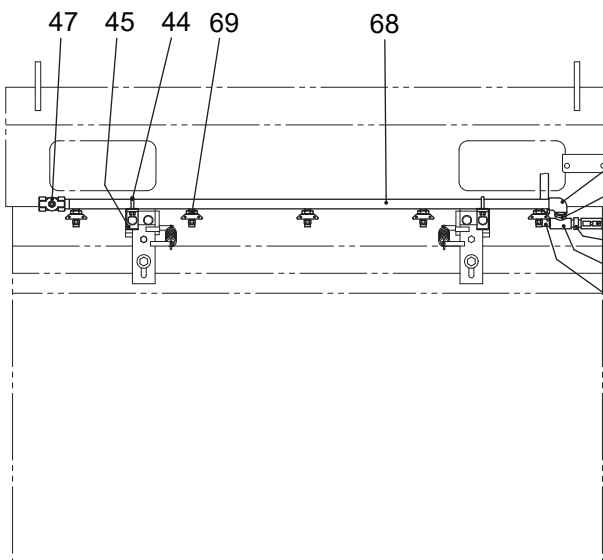
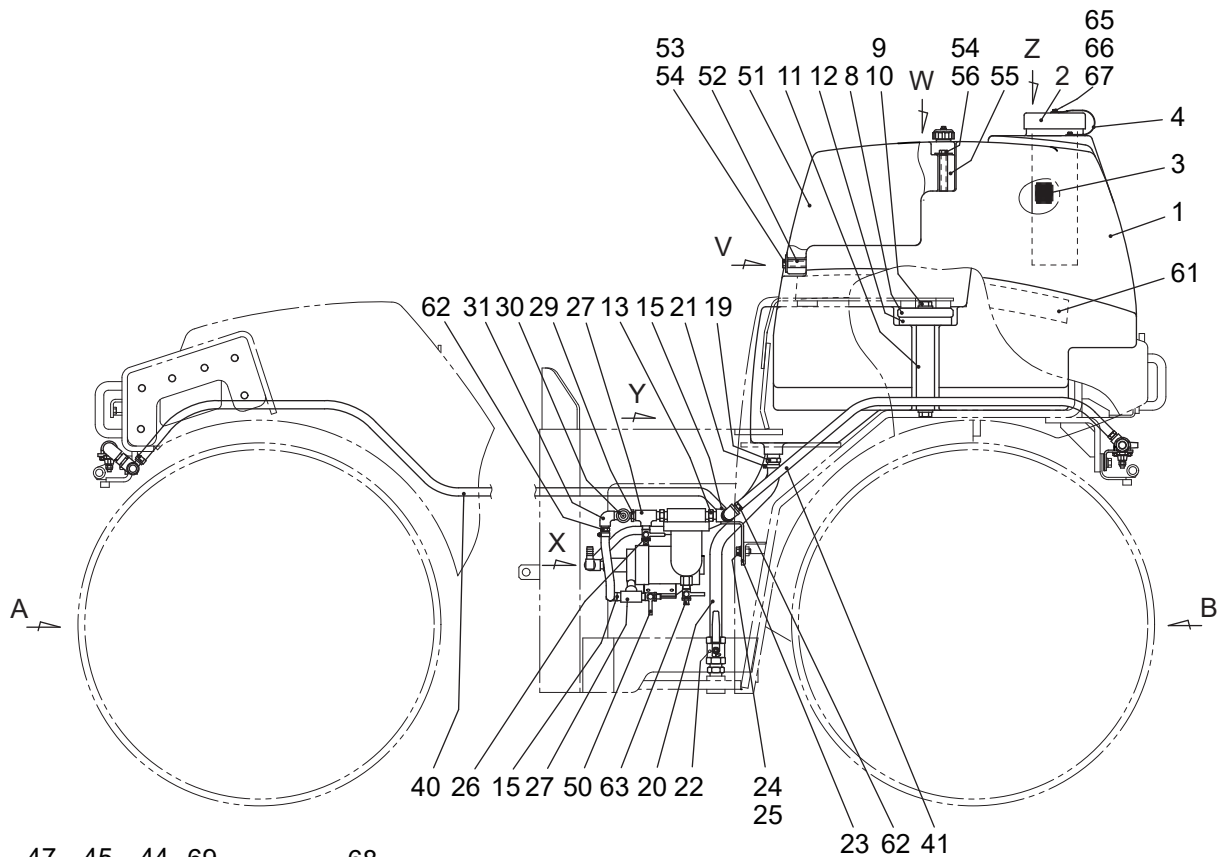

矢視 A

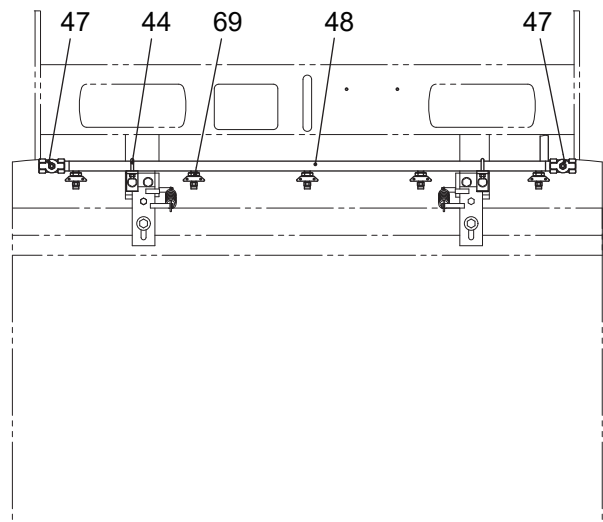

矢視 B

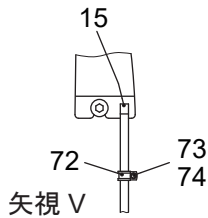

矢視 V

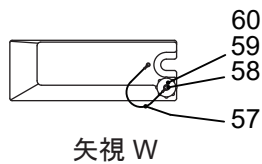

矢視 W

- 69-2
- 69-4
- 69-3
- 69-1

散水ノズル

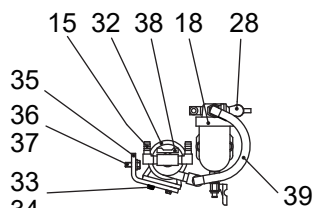

矢視 X

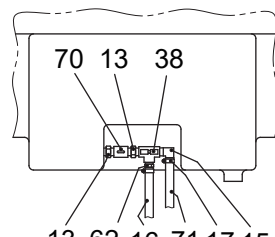

矢視 Y

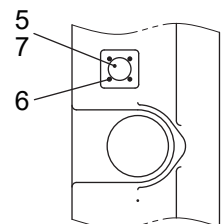

矢視 Z

散水装置 (D) WATER SPRINKLER SYSTEM (D) (KV40DSi-2)

記号 Key No.	部品番号 Parts No.	部品名称	Parts Name	数量 Q'ty	備考 Remarks
1	122084	散水タンク	WATER TANK	1	
2	48096	キャップ	CAP	1	
3	121341	ストレーナ	STRAINER	1	
4	122160	ワイヤー ASS'Y	WIRE ASS'Y	1	
5	125125	レベルケージ	LEVEL GAUGE	1	
6	C06157	十字穴付ナベコネジ	SCREW	4	
7	121386	パッキン	PACKING	1	
8	121442	ワッシャ	WASHER	2	
9	9089	六角ボルト	BOLT	4	
10	9632	ハードワッシャ	HARD WASHER	4	
11	121828	スリーブ	SLEEVE	2	
12	122127	ラバーワッシャ	RUBBER WASHER	2	
13	2257	ニップル	NIPPLE	6	
14	09510022	ボールバルブ	BALL VALVE	1	
15	1374	エルボホースニップル	ELBOW HOSE NIPPLE	5	
16	9500	ビニールホース	VINYL HOSE	0.35m	
17	05721	ホースバンド	HOSE BAND	8	
18	66006	散水フィルター ASS'Y	WATERING FILTER ASS'Y	1	
19	51135	ホースニップル	HOSE NIPPLE	2	
20	9953	ビニールホース	VINYL HOSE	0.35m	
21	05722	ホースバンド	HOSE BAND	2	
22	53307	ボールバルブ	BALL VALVE	1	
23	131171	サポート	SUPPORT	1	
24	9041	六角ボルト	BOLT	2	
25	9630	ハードワッシャ	HARD WASHER	2	
26	145521	レバーコック	LEVER COCK	1	
27	2262	ティー	TEE	3	
28	53013	ストリートエルボ	STREET ELBOW	1	
29	135802	違径ニップル	NIPPLE	1	
30	125809	チェックバルブ ASS'Y	CHECK VALVE ASS'Y	1	
31	125674	異径エルボ	ELBOW	1	
32	63046	散水ポンプ	WATERING PUMP	1	
33	9013	六角ボルト	BOLT	4	

散水装置 (D) WATER SPRINKLER SYSTEM (D) (KV40DSi-2)

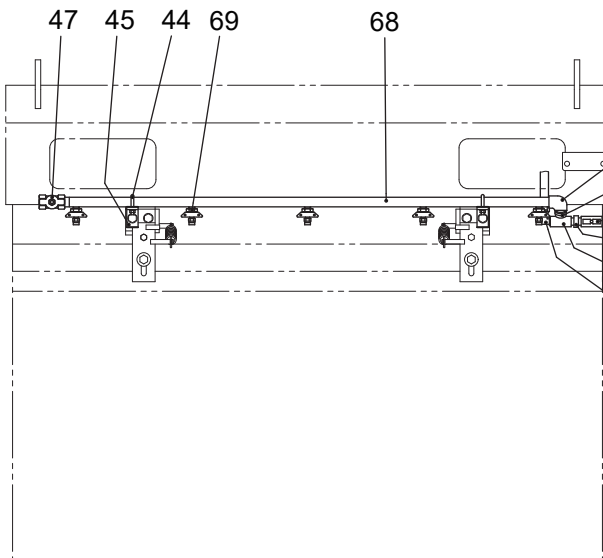
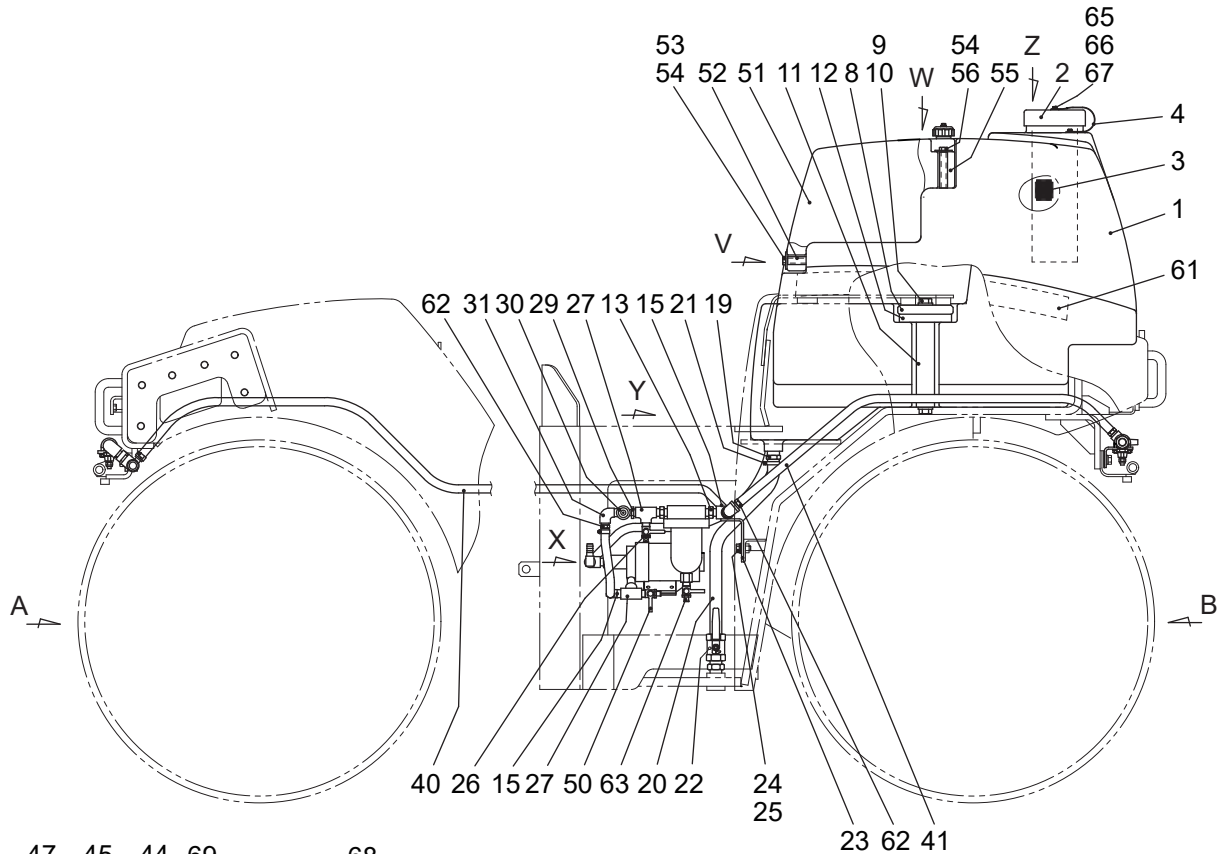

矢視 A

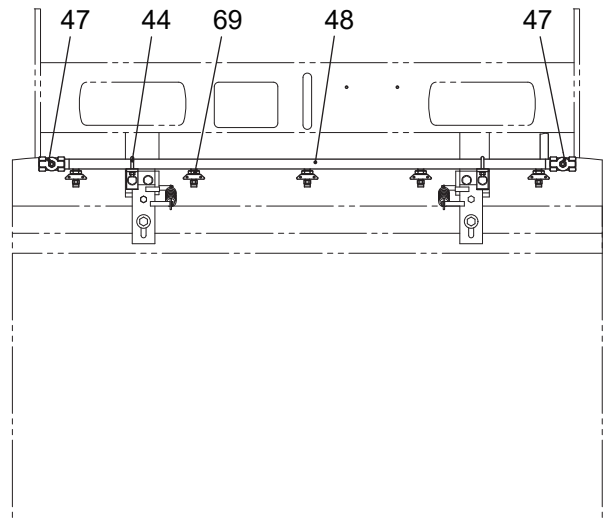

矢視 B

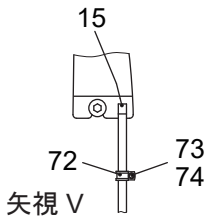

矢視 V

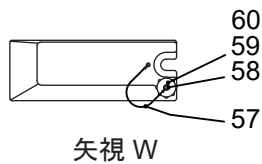

矢視 W

- 69-2
- 69-4
- 69-3
- 69-1

散水ノズル

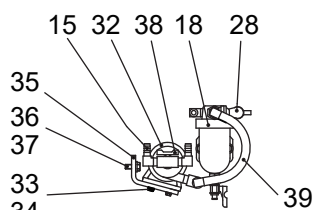

矢視 X

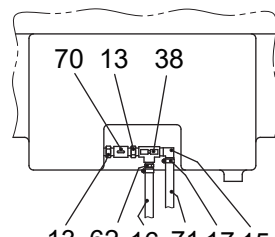

矢視 Y

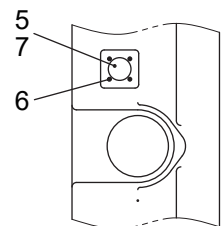

矢視 Z

散水装置 (D) WATER SPRINKLER SYSTEM (D) (KV40DSi-2)

記号 Key No.	部品番号 Parts No.	部品名称	Parts Name	数量 Q'ty	備考 Remarks
34	CW062	ハードワッシャ	HARD WASHER	4	
35	125105	散水ポンプブラケット	BRACKET	1	
36	9041	六角ボルト	BOLT	2	
37	9630	ハードワッシャ	HARD WASHER	2	
38	64112	三方バルブ	THREE WAY VALVE	2	
39	9500	ビニールホース	VINYL HOSE	0.25m	
40	9500	ビニールホース	VINYL HOSE	2.7m	
41	9500	ビニールホース	VINYL HOSE	1.5m	
44	42120	U ボルト	U-BOLT	4	
45	131141	ブラケット	BRACKET	4	
46	03605	異径エルボ	ELBOW	1	
47	105015	ボールバルブ	BALL VALVE	2	
48	122142	ノズルチューブ (R)	NOZZLE TUBE (R)	1	
50	145522	ドレンコック	DRAIN COCK	1	
51	122085	サブタンク	SUB TANK	1	
52	122072	スリーブ (1)	SLEEVE (1)	1	
53	C10510	六角ボルト	BOLT	1	
54	9832	ワッシャ	WASHER	2	
55	122112	スリーブ (2)	SLEEVE (2)	1	
56	C06570	六角ボルト	BOLT	1	
57	122132	ワイヤーロープ ASS'Y	WIRE ROPE ASS'Y	1	
58	C05202	フランジ付六角ボルト	BOLT	1	
59	CW052	ワッシャ	WASHER	2	
60	CN051	U ナット	U-NUT	1	
61	121673	ラバークッション	RUBBER CUSHION	2	
62	03644	ホースニップル	HOSE NIPPLE	3	
63	125810	ドレンコック	DRAIN COCK	1	
65	C05202	フランジ付六角ボルト	BOLT	2	
66	CW051	ワッシャー	WASHER	4	
67	CN051	U ナット	U-NUT	2	
68	122158	ノズルチューブ (ドラム)	NOZZLE TUBE (DRUM)	1	
69	125895	ノズル ASS'Y	NOZZLE ASS'Y	9	
69-1	135800-1	フラットスプレーノズル	FLAT SPRAY NOZZLE	(9)	

散水装置 (D) WATER SPRINKLER SYSTEM (D) (KV40DSi-2)

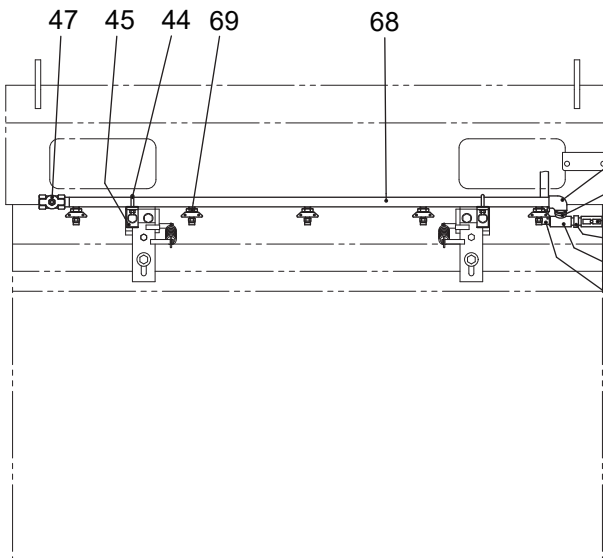
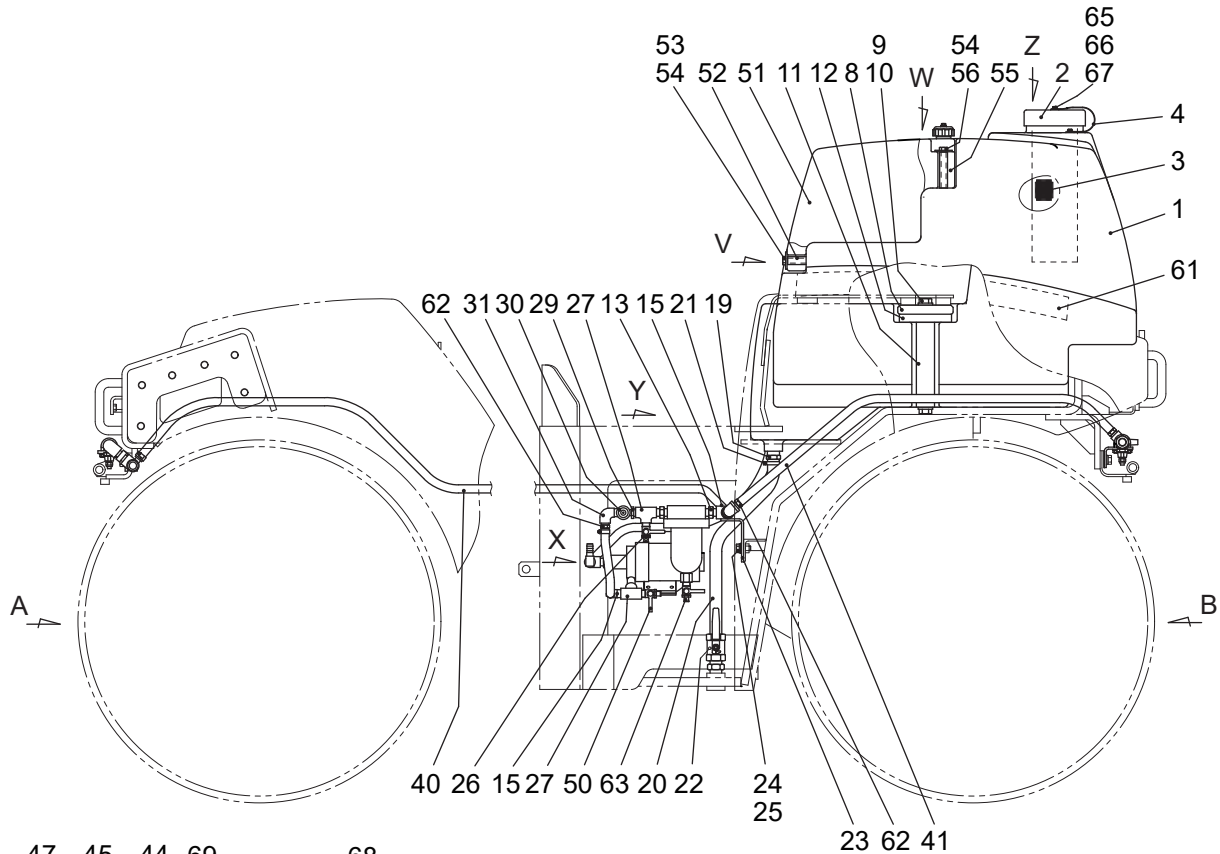

矢視 A

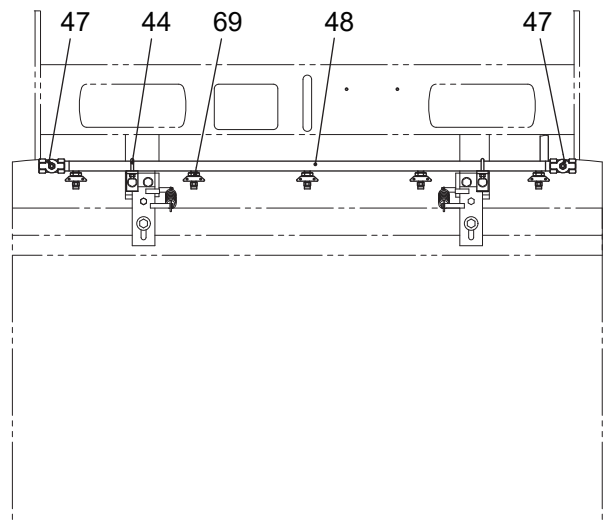

矢視 B

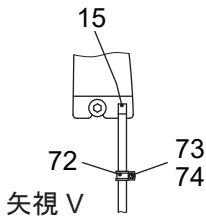

矢視 V

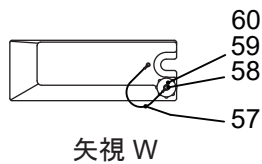

矢視 W

- 69-2
 - 69-4
 - 69-3
 - 69-1
- 散水ノズル

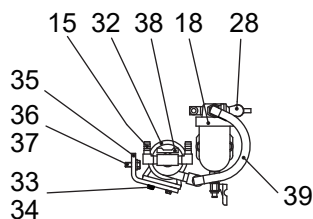

矢視 X

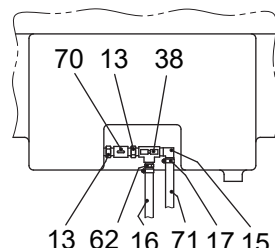

矢視 Y

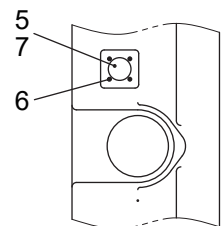

矢視 Z

散水装置 (D) WATER SPRINKLER SYSTEM (D) (KV40DSi-2)

記号 Key No.	部品番号 Parts No.	部品名称	Parts Name	数量 Q'ty	備考 Remarks
69-2	121989	アダプター	ADAPTER	(9)	
69-3	121988	ノズルホルダー	NOZZLE HOLDER	(9)	
69-4	COP12N	Oリング	O-RING	(9)	
70	135803	ソケット	SOCKET	1	
71	9500	ビニールホース	VINYL HOSE	1.0m	
72	CC19	クリップ	CLIP	1	
73	9013	六角ボルト	BOLT	1	
74	CW062	ハードワッシャー	HARD WASHER	1	

液剤装置 EMULSION SPRINKLER SYSTEM(KV40CSi-2/DSi-2)

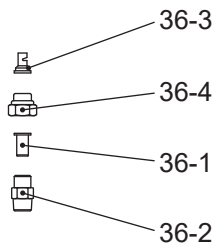
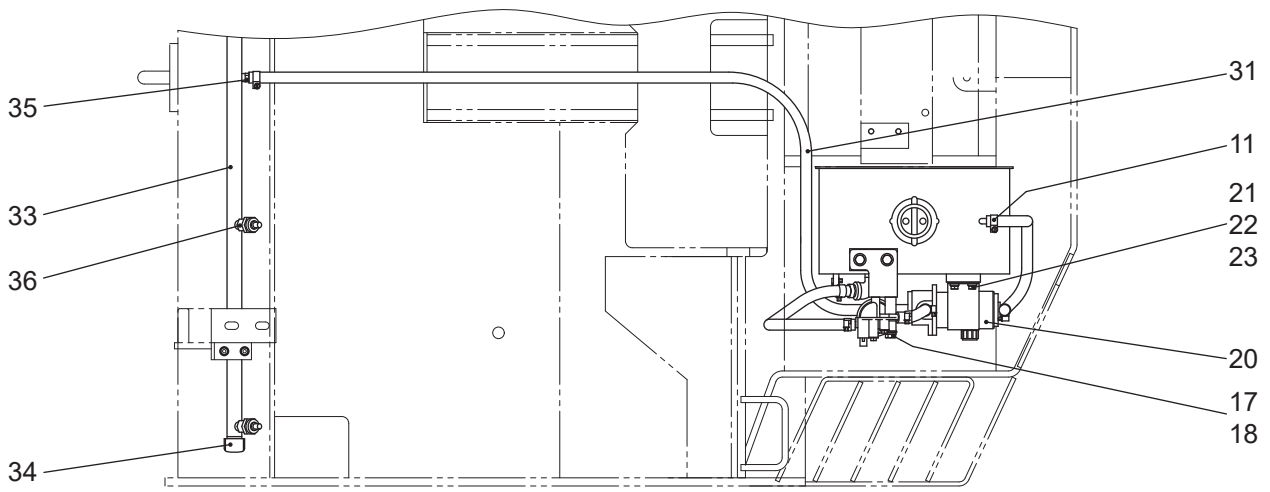

ノズル

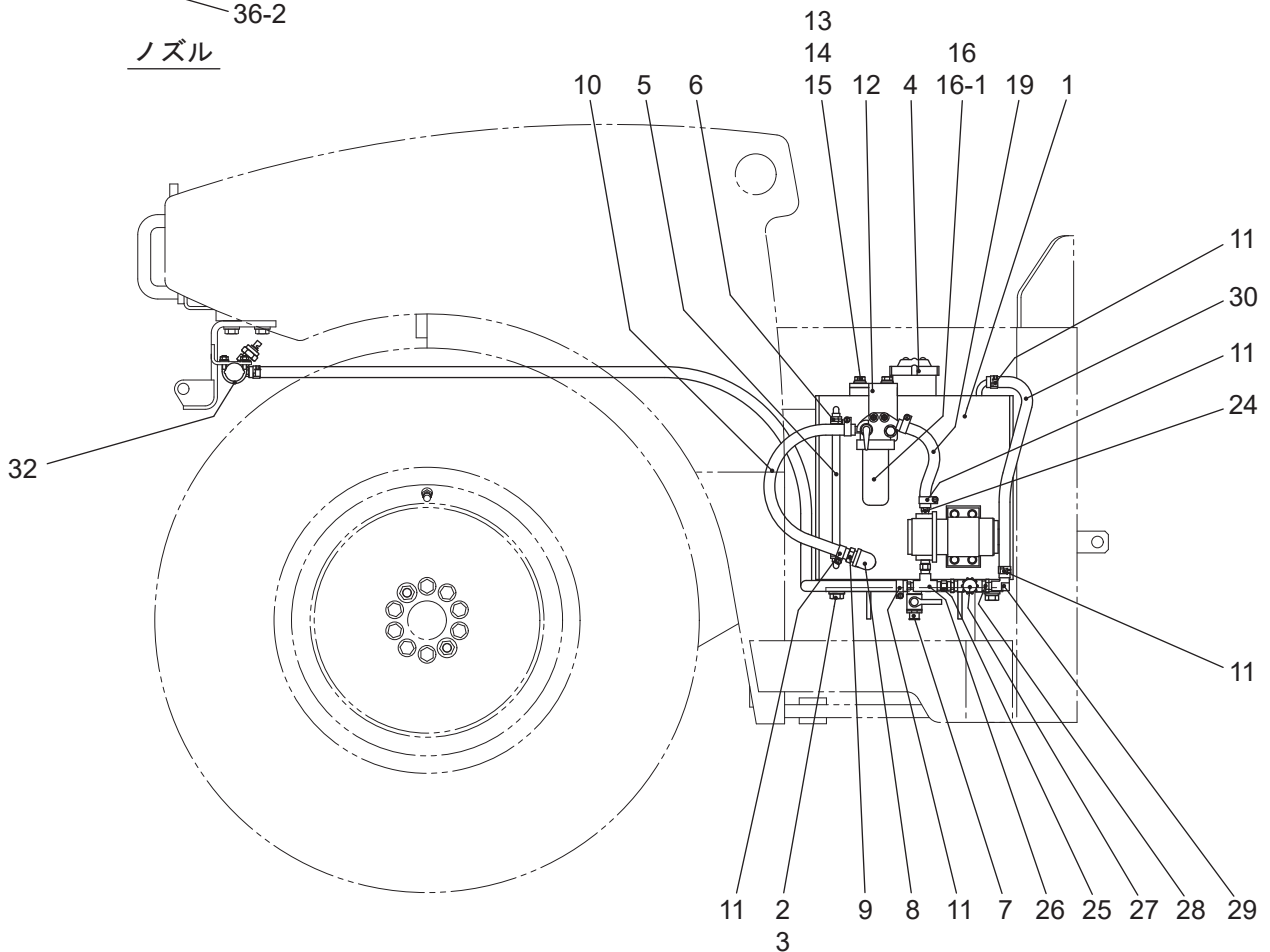

液剤装置 EMULSION SPRINKLER SYSTEM(KV40CSi-2/DSi-2)

記号 Key No.	部品番号 Parts No.	部品名称	Parts Name	数量 Q'ty	備考 Remarks
1	131150	液剤タンク	EMULSION SPRINKLER TANK	1	
2	9039	六角ボルト	BOLT	4	
3	9630	ハードワッシャ	HARD WASHER	4	
4	033041-1	キャップ ASS'Y	CAP ASS'Y	1	
5	9849	ビニールチューブ	VINYL TUBE	1	
6	05720	バンド	BAND	2	
7	53003	レバーコック	LEVER COCK	1	
8	53013	ストリートエルボ	STREET ELBOW	1	
9	03756	ホースニップル	HOSE NIPPLE	1	
10	2119	耐油ホース	HOSE	0.9m	
11	05720	バンド	BAND	8	
12	131160	液剤フィルターブラケット	EMULSION SPRINKLER FILTER BRACKET	1	
13	9024	六角ボルト	BOLT	2	
14	9251	スプリングワッシャ	SPRING WASHER	2	
15	9233	ワッシャ	WASHER	2	
16	1505	フィルター	FILTER	1	
16-1	1505-5	エレメント	ELEMENT	(1)	
17	9036	六角ボルト	BOLT	1	
18	9251	スプリングワッシャ	SPRING WASHER	1	
19	2119	耐油ホース	HOSE	0.15m	
20	2800	液剤ポンプ	EMULSION SPRINKLER PUMP	1	
21	9011	六角ボルト	BOLT	4	
22	9533	スプリングワッシャ	SPRING WASHER	4	
23	9232	ワッシャ	WASHER	4	
24	03756	ホースニップル	HOSE NIPPLE	2	
25	53327	ニップル	NIPPLE	2	
26	53111	ティー	TEE	1	
27	53348	チッコロ	CICCOLO	1	
28	51163	ブッシング	BUSHING	2	
29	01615	エルボホースニップル	ELBOW HOSE NIPPLE	1	
30	2119	耐油ホース	HOSE	0.6m	
31	2119	耐油ホース	HOSE	1.5m	
32	42120	Uボルト	U-BOLT	2	

液剤装置 EMULSION SPRINKLER SYSTEM(KV40CSi-2/DSi-2)

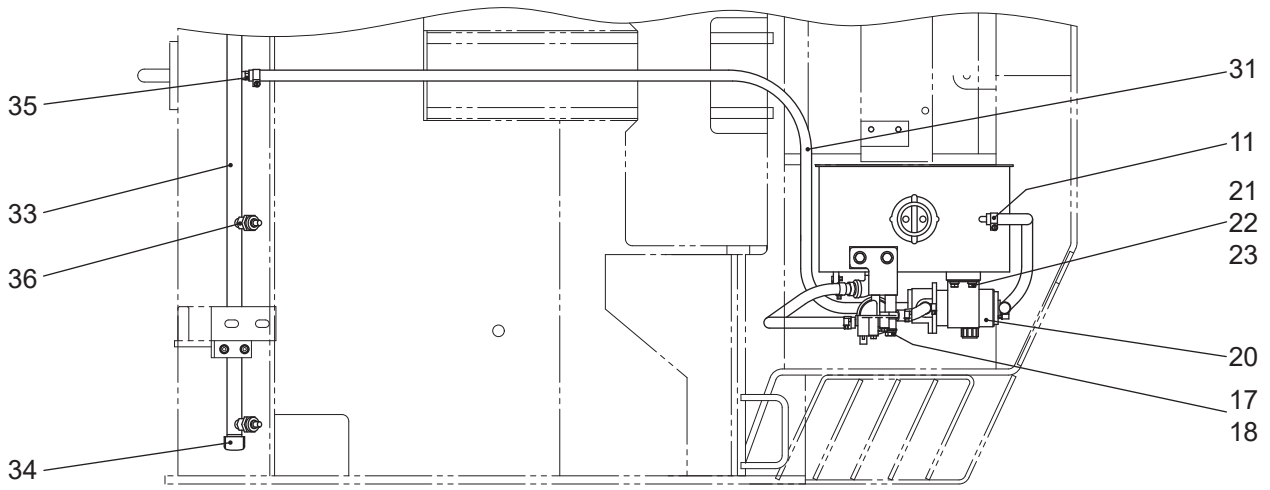

- 36-3
- 36-4
- 36-1
- 36-2

ノズル

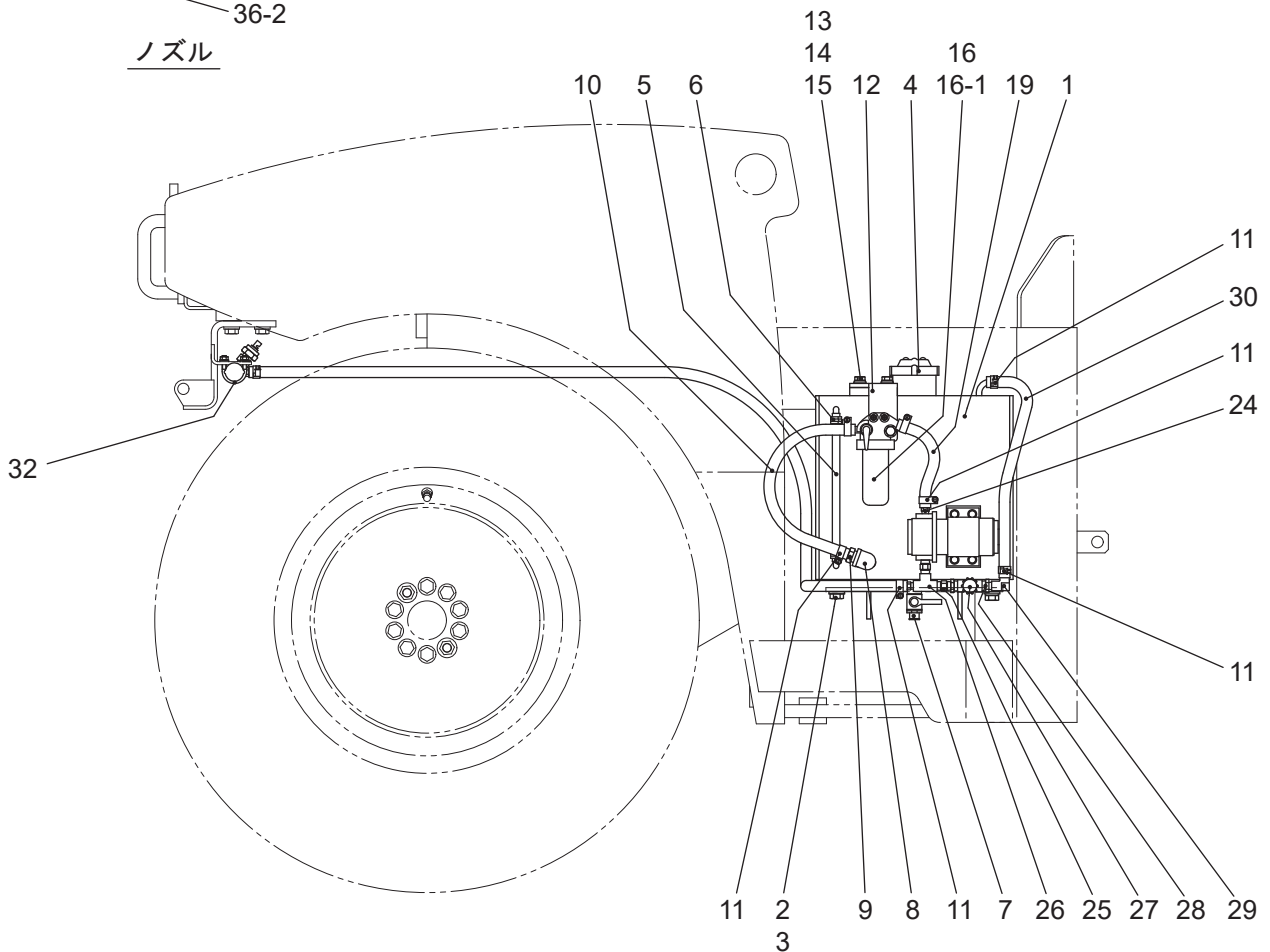

液剤装置 EMULSION SPRINKLER SYSTEM(KV40CSi-2/DSi-2)

記号 Key No.	部品番号 Parts No.	部品名称	Parts Name	数量 Q'ty	備考 Remarks
33	121138	ノズルチューブ	NOZZLE TUBE	1	
34	51355	キャップ	CAP	2	
35	53351	ホースニップル	HOSE NIPPLE	1	
36	03652	ノズル ASS'Y	NOZZLE ASS'Y	4	
36-1	03663	チェック	CHECK	(4)	
36-2	03653	ノズルボディー	NOZZLE BODY	(4)	
36-3	03654	ノズルチップ	NOZZLE CHIP	(4)	
36-4	03655	キャップ	CAP	(4)	

デカール (C) DECAL (C) (KV40CSi-2)

記号 Key No.	部品番号 Parts No.	部品名称	Parts Name	数量 Q'ty	備考 Remarks
1	122641	性能表 (CSi-2)	PERFORMANCE LIST (CSi-2)	1	
3	122643	型式名 (CSi-2)	MODEL (CSi-2)	2	
5	131343	KANTO (大)	KANTO (LARGE)	2	
6	131344	KANTO (小)	KANTO (SMALL)	1	
7	054388	はさまれ (1)	BEWARE OF BEING PINCHED. (1)	4	
8	054389	はさまれ (2)	BEWARE OF BEING PINCHED. (2)	1	
9	054391	やけど	BEWARE OF BEING BURNED.	3	
10	054392	警告	WARNING	1	
11	054393	火災	TAKE CARE ABOUT FIRE.	2	
12	054386	巻き込まれ (1)	BEWARE OF BEING CAUGHT. (1)	1	
13	K43227	作動油	HYDRAULIC OIL	1	
14	K43226	軽油	LIGHT OIL	1	
15	064232	前・後進レバー	BACK-AND-FORTH LEVER	2	
16	K42348	パワーステアリング	POWER STEERING	1	
17	42359	ドレン	DRAIN	3	
18	122623	スロットルセンサー	THROTTLE SENSOR	1	
19	064323	セーフティバー	SAFETY BAR	1	
20	K42360	エンジンオイルドレン	ENGINE OIL DRAIN	1	
21	141509	液剤タンク	EMULSION SPRINKLER TANK	1	
22	121373	液剤噴霧量	EMULSION SPRINKLER SPRAY Q'TY	1	
23	122139	最大積載量	MAX. LOAD	1	
24	122140	ヒューズボックス	FUSE BOX	1	
25	121720	散水要領	WATER SPRINKLING METHOD	1	
26	121511	散水タンク切り換え	WATER TANK CHANGE	1	
27	131324	ブレーキ解除方法	HOW TO RELEASE BRAKE	1	
28	131325	グリース注入方法	HOW TO APPLY GREASE	1	
29	151074	グリース (大)	GREASE (LARGE)	9	
30	151074	グリース (小)	GREASE (SMALL)	1	
31	121374	ブレーキ解除方法	HOW TO RELEASE BRAKE	1	
32	141182	水タンク	WATER TANK	1	
33		低騒音ラベル	LOW NOISE LABEL	1	
34		排ガスラベル	EXHAUST LABEL	1	
36	122151	注意 (1)	CAUTION (1)	1	

デカール (C) DECAL (C) (KV40CSi-2)

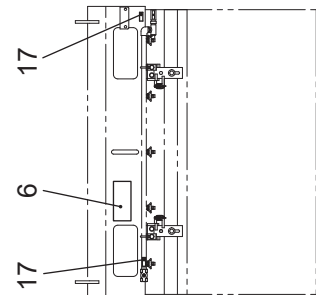
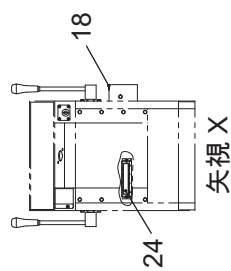
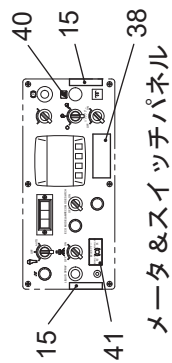
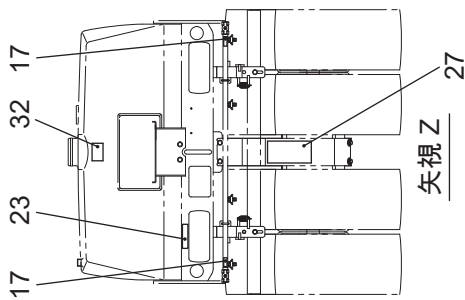
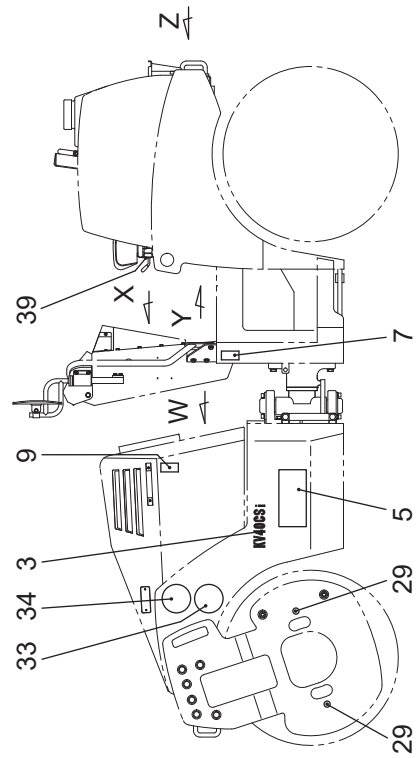
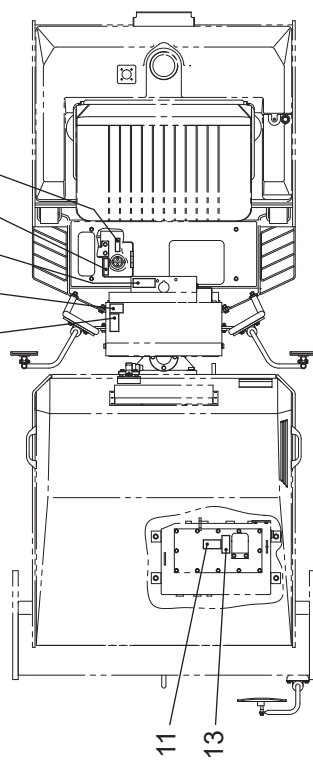
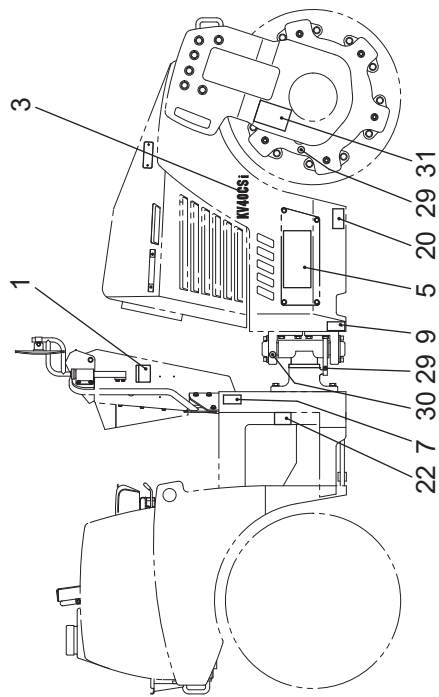
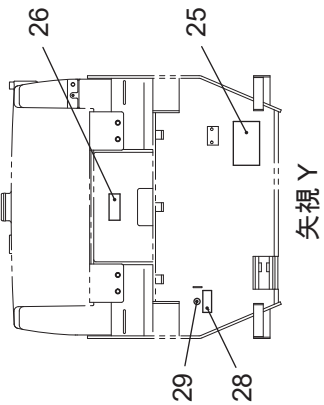
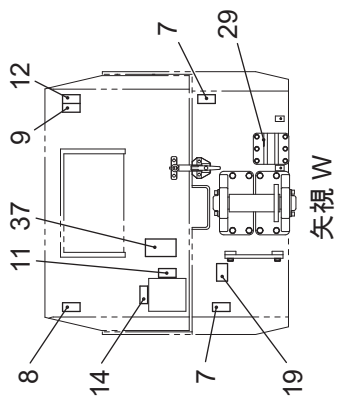

デカール (C) DECAL (C) (KV40CSi-2)

記号 Key No.	部品番号 Parts No.	部品名称	Parts Name	数量 Q'ty	備考 Remarks
37	125843	接触注意	BEWARE OF CONTACT	1	
38	122157	駐車手動再生要領	MANUAL REGENERATION IN PARKED STATUS	1	
39	122153	取説入れ	INSTRUCTION	1	
40	121669	ハザード	HAZARD	1	
41	131414	散水タイマー	WATER SPRINKLING TIMER	1	
42	161325	注意・液剤タンク	CAUTION・OIL SPRINKLER TANK	1	

デカール (D) DECAL (D) (KV40DSi-2)

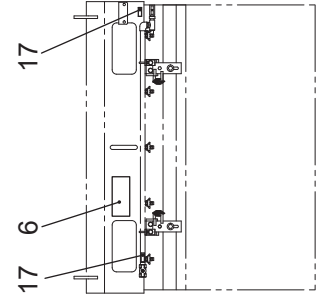
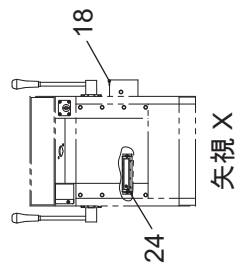
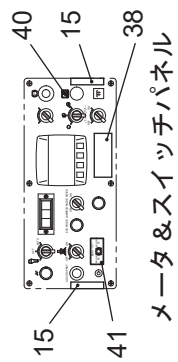
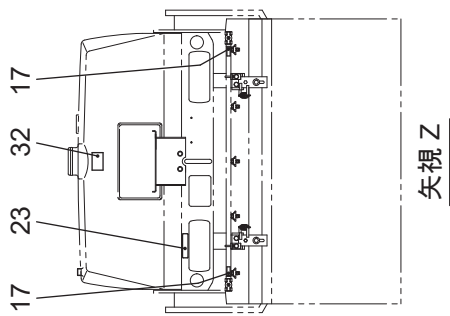
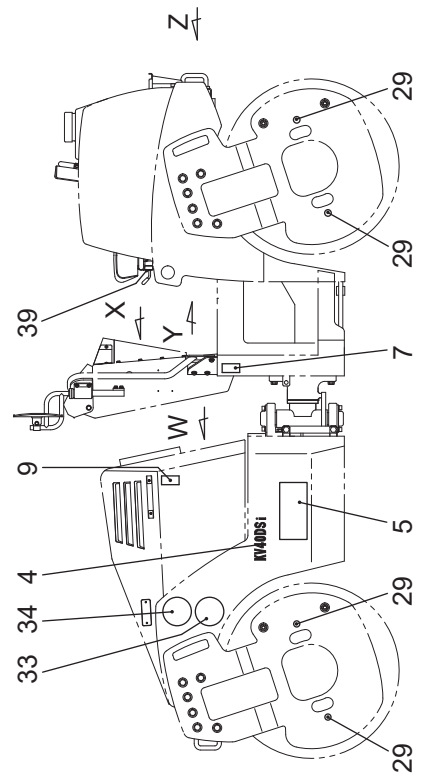
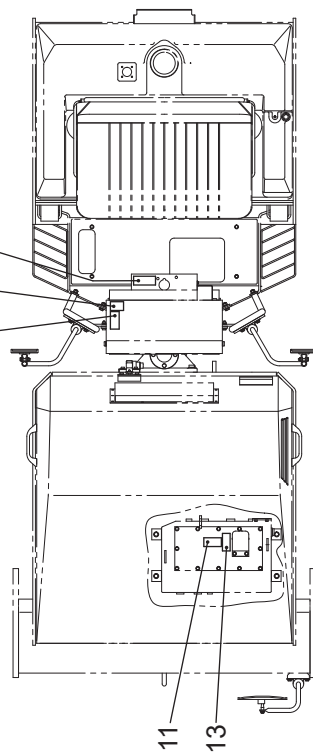
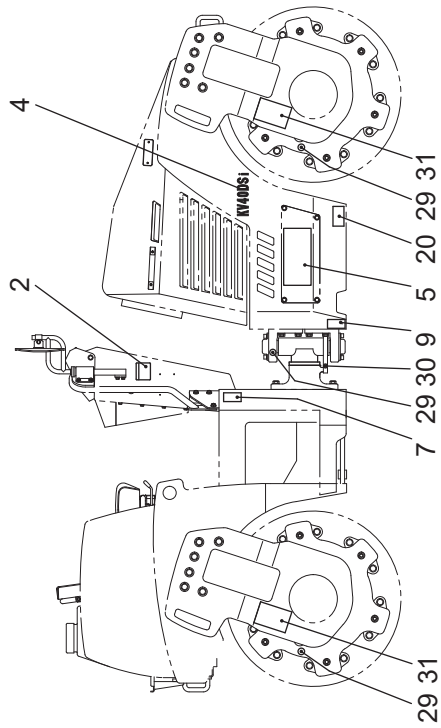
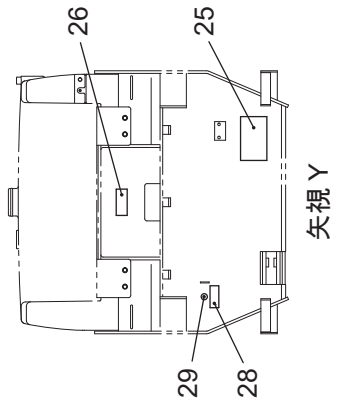
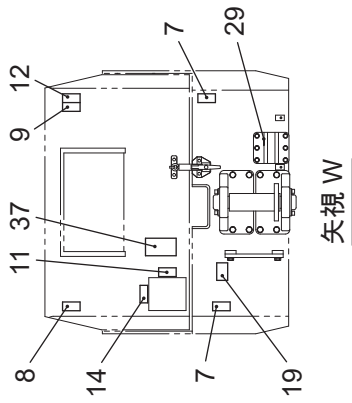

デカール (D) DECAL (D) (KV40DSi-2)

記号 Key No.	部品番号 Parts No.	部品名称	Parts Name	数量 Q'ty	備考 Remarks
2	122642	性能表 (DSi-2)	PERFORMANCE LIST (DSi-2)	1	
4	122644	型式名 (DSi-2)	MODEL (DSi-2)	2	
5	131343	KANTO (大)	KANTO (LARGE)	2	
6	131344	KANTO (小)	KANTO (SMALL)	1	
7	054388	はさまれ (1)	BEWARE OF BEING PINCHED. (1)	4	
8	054389	はさまれ (2)	BEWARE OF BEING PINCHED. (2)	1	
9	054391	やけど	BEWARE OF BEING BURNED.	3	
10	054392	警告	WARNING	1	
11	054393	火災	TAKE CARE ABOUT FIRE.	2	
12	054386	巻き込まれ (1)	BEWARE OF BEING CAUGHT. (1)	1	
13	K43227	作動油	HYDRAULIC OIL	1	
14	K43226	軽油	LIGHT OIL	1	
15	064232	前・後進レバー	BACK-AND-FORTH LEVER	2	
16	K42348	パワーステアリング	POWER STEERING	1	
17	42359	ドレン	DRAIN	3	
18	122623	スロットルセンサー	THROTTLE SENSOR	1	
19	064323	セーフティバー	SAFETY BAR	1	
20	K42360	エンジンオイルドレン	ENGINE OIL DRAIN	1	
23	122139	最大積載量	MAX. LOAD	1	
24	122140	ヒューズボックス	FUSE BOX	1	
25	121720	散水要領	WATER SPRINKLING METHOD	1	
26	121511	散水タンク切り換え	WATER TANK CHANGE	1	
27	131324	ブレーキ解除方法	HOW TO RELEASE BRAKE	1	
28	131325	グリース注入方法	HOW TO APPLY GREASE	1	
29	151074	グリース (大)	GREASE (LARGE)	9	
30	151074	グリース (小)	GREASE (SMALL)	1	
31	121374	ブレーキ解除方法	HOW TO RELEASE BRAKE	1	
32	141182	水タンク	WATER TANK	1	
33		低騒音ラベル	LOW NOISE LABEL	1	
34		排ガスラベル	EXHAUST LABEL	1	
36	122151	注意 (1)	CAUTION (1)	1	
37	125843	接触注意	BEWARE OF CONTACT	1	
38	122157	駐車手動再生要領	MANUAL REGENERATION IN PARKED STATUS	1	

デカール (D) DECAL (D) (KV40DSi-2)

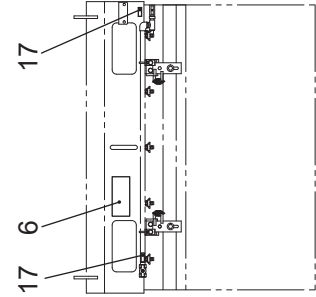
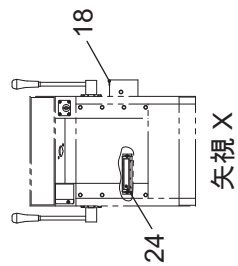
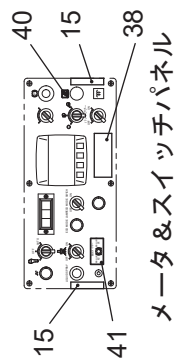
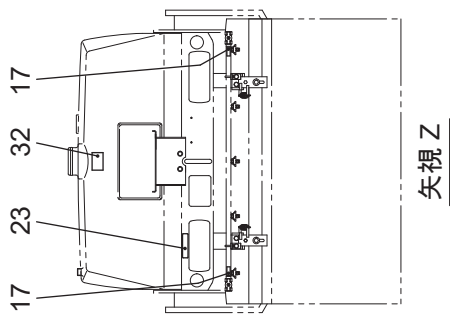
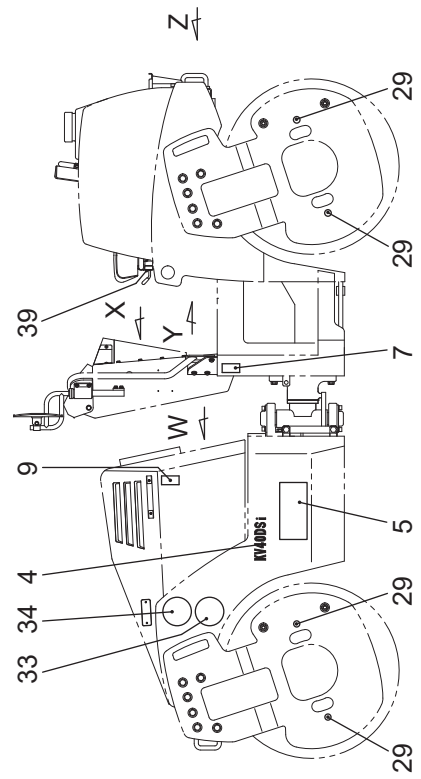
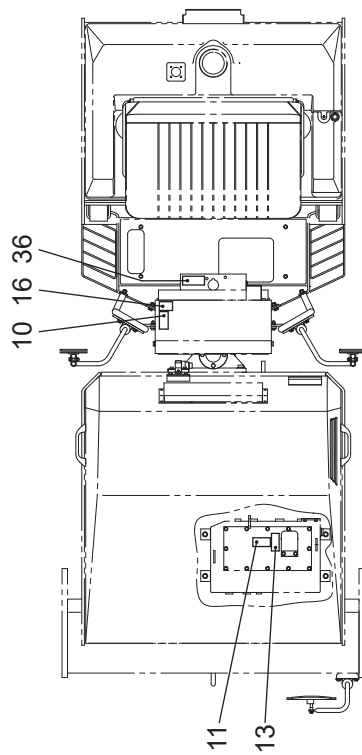
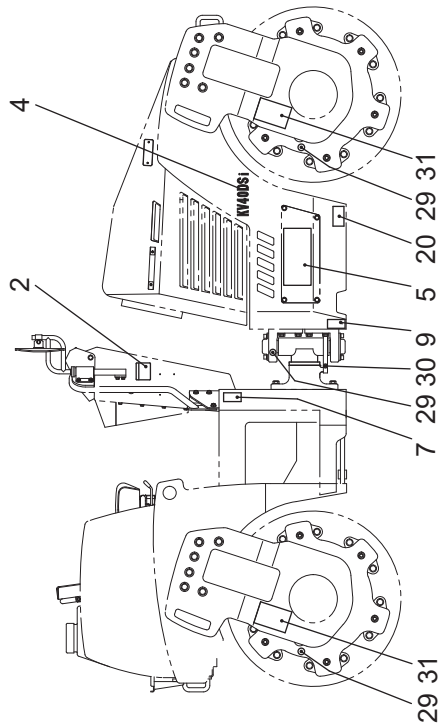
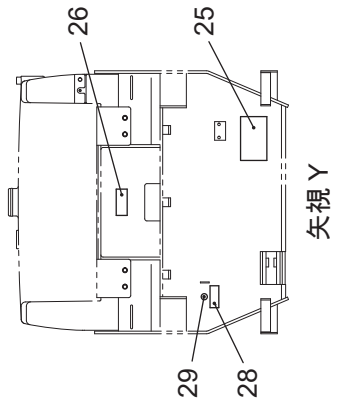
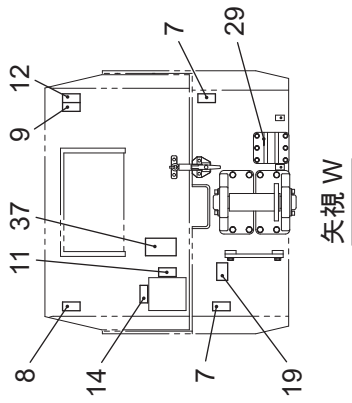

デカール (D) DECAL (D) (KV40DSi-2)

記号 Key No.	部品番号 Parts No.	部品名称	Parts Name	数量 Q'ty	備考 Remarks
39	122153	取説入れ	INSTRUCUTION	1	
40	121669	ハザード	HAZARD	1	
41	131414	散水タイマー	WATER SPRINKLING TIMER	1	

パーツインデックス PARTS INDEX

部品番号 Parts No.	ページ Page	記号 Key No.	部品番号 Parts No.	ページ Page	記号 Key No.	部品番号 Parts No.	ページ Page	記号 Key No.
014143	79	22	05757	61	51	105007	61	63
014143	81	42	062072	31	62	105007	61	64
014143	81	61	064141	59	5	105007	63	80
014143	83	22	064228	29	12	105007	73	51
014143	85	42	064228	31	58	105010	61	46
01615	107	29	064228	33	12	105015	97	47
033041-1	107	4	064228	35	58	105015	103	47
033145	55	6	064229	29	13	105016	91	83
03556	63	71	064229	31	56	105016	93	116
03605	97	46	064229	33	13	105105	37	1
03605	103	46	064229	35	56	121020	77	1
03644	97	62	064232	111	15	121024	77	13
03644	103	62	064232	115	15	121026	77	2
03652	109	36	064323	111	19	121027	77	17
03653	109	36-2	064323	115	19	121028	77	10
03654	109	36-3	06500	29	17	121029	77	7
03655	109	36-4	06500	31	34	121030	77	16
03663	109	36-1	06500	33	17	121032	29	14
03756	107	9	06500	35	34	121032	33	14
03756	107	24	06509	77	5	121034	29	4
03762	15	8	06565	77	14	121034	33	4
054386	111	12	06567	57	19	121035	29	18
054386	115	12	07602	93	102	121035	33	18
054388	111	7	09510022	95	14	121036	31	48
054388	115	7	09510022	101	14	121036	35	48
054389	111	8	09661-43000	19	44	121037	31	45
054389	115	8	09661-43000	19	47	121037	35	45
054391	111	9	09661-83000	17	19	121038	29	32
054391	115	9	09661-83000	17	24	121038	33	32
054392	111	10	09661-83000	17	31	121039	29	7
054392	115	10	09661-83000	17	40	121039	33	7
054393	111	11	09661-83000	19	42	121056	87	11
054393	115	11	09661-83000	19	43	121084	89	39
05720	107	6	104011	65	23	121105	29	3
05720	107	11	104011	71	23	121105	33	3
05721	95	17	104011	73	42	121106	29	22
05721	101	17	105006	67	49	121106	33	22
05722	95	21	105006	67	51	121108	5	7
05722	101	21	105006	73	53	121110	41	58
05723	51	5	105007	61	56	121110	43	30

パーツインデックス PARTS INDEX

部品番号 Parts No.	ページ Page	記号 Key No.	部品番号 Parts No.	ページ Page	記号 Key No.	部品番号 Parts No.	ページ Page	記号 Key No.
121110	47	32	121316	91	67	121561	79	23
121110	49	32	121318	87	29	121561	83	23
121116	79	8	121341	95	3	121562	79	5
121116	83	8	121341	101	3	121562	79	27
121117	79	1	121351	61	37	121562	83	5
121117	83	1	121373	111	22	121562	83	27
121125	81	52	121374	111	31	121563	79	12
121126	81	35	121374	115	31	121563	79	34
121126	85	35	121377	17	1	121563	83	12
121127	79	16	121386	95	7	121563	85	34
121127	81	36	121386	101	7	121567	81	51
121127	83	16	121400	81	48	121570	81	47
121127	85	36	121401	81	43	121571	81	49
121128	79	17	121426	5	21	121576	65	30
121128	81	37	121433	89	46	121576	71	30
121128	83	17	121434	89	47	121577	63	68
121128	85	37	121438	77	22	121609	97	48
121138	109	33	121442	95	8	121640	81	62
121160	51	9	121442	101	8	121640	83	15
121168	25	36	121444	67	39	121641	81	63
121182	23	2	121450	27	4	121669	113	40
121183	23	3	121451	65	20	121669	117	40
121184	23	1	121451	71	20	121673	97	61
121189	31	61	121452	65	21	121673	103	61
121189	35	61	121452	71	21	121693	37	10
121190	31	55	121453	65	22	121694	37	4
121190	35	55	121453	71	22	121695	37	16
121191	31	51	121462	57	11	121720	111	25
121191	35	51	121485	9	7	121720	115	25
121194	41	56	121505	85	43	121790	7	44
121194	43	28	121507	85	44	121826	77	25
121194	47	30	121511	111	26	121828	95	11
121194	49	30	121511	115	26	121828	101	11
121250	89	38	121527	17	11	121832	29	6
121252	61	57	121549	65	9	121832	29	19
121253	61	60	121549	71	9	121832	31	35
121254	51	29	121550	65	10	121832	33	6
121269	59	2	121550	71	10	121832	33	19
121304	9	26	121560	79	30	121832	35	35
121312	87	26	121560	83	30	121847	93	107

パーツインデックス PARTS INDEX

部品番号 Parts No.	ページ Page	記号 Key No.	部品番号 Parts No.	ページ Page	記号 Key No.	部品番号 Parts No.	ページ Page	記号 Key No.
121848	93	108	122073	27	18	122118	87	28
121988	99	69-3	122074	27	1	122118	91	95
121988	105	69-3	122075	57	14	122122	15	12
121989	99	69-2	122081	65	2	122125	9	31
121989	105	69-2	122081	71	2	122126	7	37
121999	11	41	122082	65	27	122127	95	12
122000	59	1	122082	71	27	122127	101	12
122001	13	12	122084	95	1	122130	71	1
122002	13	14	122084	101	1	122132	97	57
122003	9	25	122085	97	51	122132	103	57
122004	15	1	122085	103	51	122133	69	65
122006	5	28	122086	65	19	122133	75	67
122008	15	5	122086	71	19	122134	73	46
122009	9	18	122087	25	40	122139	111	23
122011	9	2	122088	25	41	122139	115	23
122013	13	9	122089	25	46	122140	111	24
122017	17	5	122090	87	1	122140	115	24
122023	5	23	122091	91	79	122141	89	63
122024	41	62	122092	91	68	122142	103	48
122024	45	39	122093	87	24	122143	73	39
122027	9	12	122094	87	27	122145	67	34
122036	59	25	122095	87	25	122145	73	34
122046	59	9	122096	91	93	122151	111	36
122048	59	10	122101	5	20	122151	115	36
122049	59	11	122102	67	52	122153	113	39
122050	59	12	122102	73	54	122153	117	39
122051	59	13	122103	67	56	122155	7	53
122052	59	14	122103	73	58	122157	113	38
122053	59	15	122104	67	44	122157	115	38
122055	59	16	122105	97	35	122158	97	68
122056	59	17	122106	69	63	122158	103	68
122057	59	18	122106	75	65	122159	9	8
122058	59	19	122107	89	59	122160	95	4
122059	59	20	122108	89	60	122160	101	4
122060	65	1	122111	91	94	122162	93	110
122068	5	9	122112	97	55	122208	63	75
122069	5	2	122112	103	55	122269	13	20
122070	5	22	122115	59	29	122270	57	20
122072	97	52	122116	13	16	122351	17	15
122072	103	52	122117	61	65	122500	77	26

パーツインデックス PARTS INDEX

部品番号 Parts No.	ページ Page	記号 Key No.	部品番号 Parts No.	ページ Page	記号 Key No.	部品番号 Parts No.	ページ Page	記号 Key No.
122501	77	27	125153	69	64	125565	41	47
122526	55	16	125153	75	66	125565	41	48
122552	91	92	125155	69	67	125566	41	50
122553	93	111	125155	75	69	125567	41	51
122554	21	4	125160	21	1	125568	41	52
122556	21	2	125160-1	21	1-1	125569	41	49
122620	91	96	125161	5	1	125570	45	38
122623	111	18	125162	87	3	125571	39	9
122623	115	18	125302	37	2	125571	43	9
122641	111	1	125400	51	15	125572	39	10
122642	115	2	125400-1	51	15-1	125572	43	10
122643	111	3	125401	51	23	125573	39	18
122644	115	4	125403	39	25	125573	43	18
125103	5	31	125403	57	21	125574	47	13
125105	103	35	125404	5	14	125574	49	13
125110	65	33	125408	31	42	125575	57	22
125110	71	33	125408	35	42	125578	39	19
125111-1	67	38-1	125410	35	63	125578	43	19
125111-1	73	38-1	125411	55	14	125579	39	20
125111-2	67	38-2	125412	37	3	125579	43	20
125111-2	73	38-2	125413	47	19	125580	39	13
125113	29	10	125413	49	19	125580	43	13
125113	31	59	125416	29	23	125581	39	23
125113	33	10	125416	33	23	125581	43	23
125113	35	59	125503	39	7	125582	39	24
125125	95	5	125503	43	7	125582	43	24
125125	101	5	125503	49	43	125584	47	2
125126	5	32	125504	39	3	125584	49	2
125127	13	4	125504	43	3	125585	47	5
125132	23	30	125516	47	16	125585	49	5
125133	25	45	125516	49	16	125586	47	7
125139	23	29	125524	51	22	125586	49	7
125146	91	77	125525	53	34	125587	47	9
125148	91	99	125550	43	27	125591	49	9
125149	91	100	125551	43	26	125592	49	44
125150	91	101	125552	43	25	125593	49	45
125151	67	57	125557	49	46	125594	51	4
125151	73	59	125559	49	42	125595	51	6
125152	67	59	125563	41	45	125596	51	19
125152	73	61	125564	41	46	125597	51	20

パーツインデックス PARTS INDEX

部品番号 Parts No.	ページ Page	記号 Key No.	部品番号 Parts No.	ページ Page	記号 Key No.	部品番号 Parts No.	ページ Page	記号 Key No.
125601	47	4	125643	39	4	125804	61	43
125601	47	8	125643	39	31	125805	61	40
125601	49	4	125643	43	4	125807	51	2
125601	49	8	125643	43	11	125809	95	30
125602	41	55	125643	47	18	125809	101	30
125602	47	17	125643	49	18	125810	97	63
125602	49	17	125646	39	30	125810	103	63
125603	51	8	125648	39	1	125811	99	71
125604	51	7	125648	43	1	125818	7	47
125605	51	18	125649	39	5	125819	7	48
125606	39	8	125649	43	5	125820	7	49
125606	43	8	125651	41	54	125821	7	50
125607	39	12	125651	51	21	125822	7	51
125607	43	12	125652	39	17	125834	53	33
125609	41	53	125652	43	17	125836	25	47
125621	39	22	125661	39	6	125837	9	1
125621	41	37	125661	43	6	125838	39	16
125621	43	22	125661	49	15	125838	43	16
125622	39	15	125662	39	2	125843	113	37
125622	41	43	125662	43	2	125843	115	37
125622	43	15	125668	51	1	125845	17	10
125622	51	24	125674	95	31	125856	7	55
125623	41	35	125674	101	31	125875	93	109
125624	47	1	125675	47	42	125881	59	21
125624	49	1	125675	49	49	125881	59	22
125625	41	38	125676	47	3	125882	15	20
125630	41	39	125676	49	3	125883	15	15
125630	45	36	125705	87	5	125884	89	45
125630	47	15	125706	87	6	125886	57	23
125630	49	48	125707	87	7	125887	11	38
125631	45	37	125708	87	8	125887	11	39
125632	39	11	125709	87	10	125888	11	40
125632	41	36	125710	87	13	125889	47	43
125632	45	35	125712	89	51	125889	49	50
125632	47	44	125713	89	52	125895	97	69
125632	49	47	125715	91	70	125895	103	69
125632	49	51	125716	87	32	125916	25	51
125633	39	14	125732	89	36	125958	67	36
125633	43	14	125802	17	9	125958	73	36
125642	51	14	125803	17	8	125963	87	31

パーツインデックス PARTS INDEX

部品番号 Parts No.	ページ Page	記号 Key No.	部品番号 Parts No.	ページ Page	記号 Key No.	部品番号 Parts No.	ページ Page	記号 Key No.
125967	25	52	135803	99	70	1H229-61551	93	104
126002	9	28	135803	105	70	1J331-43011	17	26
131025	67	38-4	1374	95	15	1J423-60231	91	91
131025	73	38-4	1374	101	15	1J461-11011	13	1
131026	67	38-3	141182	111	32	1J461-11251	13	3
131026	73	38-3	141182	115	32	1J520-10701	13	2
131115	57	4	141509	111	21	2004	29	11
131141	97	45	14301-42753	17	20	2004	31	57
131141	103	45	14301-42753	17	25	2004	33	11
131150	107	1	14301-42753	17	32	2004	35	57
131160	107	12	14301-42753	19	41	2008	29	8
131171	95	23	1449	5	5	2008	33	8
131171	101	23	145411	67	50	2009	31	40
131183	39	32	145411	73	52	2009	35	40
131220	41	40	145521	95	26	2057	23	6
131228	45	34	145521	101	26	2082	57	6
131324	111	27	145522	97	50	2082-1	57	7
131324	115	27	145522	103	50	2119	107	10
131325	111	28	145630	89	55	2119	107	19
131325	115	28	145640	23	31	2119	107	30
131342	57	5	145719	91	78	2119	107	31
131343	111	5	14971-42751	19	45	2124	55	5
131343	115	5	1505	107	16	2132	77	23
131344	111	6	1505-5	107	16-1	2257	95	13
131344	115	6	151074	111	29	2257	101	13
131399	63	72	151074	111	30	2262	95	27
131400	63	79	151074	115	29	2262	101	27
131414	113	41	151074	115	30	2652	77	24
131414	117	41	1516	55	8	2671	27	20
131431	93	114	1517	55	10	2675	27	19
135107	93	103	15221-72462	9	22	2748	91	87
135109	67	38	15401-95692	17	30	2751	91	73
135109	73	38	1543	89	37	2754	87	33
135402	5	17	15707-3375-0	7	36	2757	87	15
135604	41	44	161325	113	42	2800	107	20
135703	89	42	16541-95791	17	29	28140806	59	30
135800-1	97	69-1	17326-12231	15	18	2858	87	21
135800-1	103	69-1	1859	57	18	2861	23	32
135802	95	29	1C010-42460	19	46	2978	87	20
135802	101	29	1G642-7240-1	11	37	305164	47	6

パーツインデックス PARTS INDEX

部品番号 Parts No.	ページ Page	記号 Key No.	部品番号 Parts No.	ページ Page	記号 Key No.	部品番号 Parts No.	ページ Page	記号 Key No.
305164	47	14	53013	101	28	9011	73	55
305164	49	6	53013	107	8	9011	89	34
305164	49	14	53111	107	26	9011	93	112
3211	87	9	53307	95	22	9011	107	21
36530-2492-0	15	17	53307	101	22	9012	7	38
41136	51	25	53327	107	25	9012	9	32
41137	51	26	53348	107	27	9012	13	17
42062	27	17	53351	109	35	9012	13	21
42120	41	65	54109	23	23	9012	63	76
42120	45	42	5722	7	52	9012	91	69
42120	97	44	5725	9	27	9013	95	33
42120	103	44	5728	13	15	9013	99	74
42120	107	32	5729	13	13	9013	101	33
42359	111	17	62001	55	1	9013	105	73
42359	115	17	62001-1	55	1-1	9014	13	10
45058	87	16	62001-2	55	1-2	9015	7	41
45612	23	7	62001-3	55	1-3	9015	23	26
45613	23	12	62005	87	4	9024	7	45
45634	9	11	62072	35	62	9024	15	13
45670	23	13	62100	89	54	9024	17	16
45678	23	14	62101	89	53	9024	57	12
45691	23	18	62102	91	82	9024	59	3
45710	23	21	63046	95	32	9024	61	38
45712	23	22	63046	101	32	9024	61	41
45791	31	50	64018	39	21	9024	61	66
45791	35	50	64018	43	21	9024	65	31
45795	27	13	64112	97	38	9024	71	31
48096	95	2	64112	103	38	9024	73	43
48096	101	2	66006	95	18	9024	89	61
51093	55	7	66006	101	18	9024	107	13
51135	95	19	68511	27	12	9025	9	23
51135	101	19	75190601	41	61	9025	11	35
51153	87	14	75190601	43	33	9025	13	5
51161	57	17	75190601	51	32	9025	23	19
51163	107	28	9003	17	12	9025	31	46
51355	109	34	9010	91	80	9025	31	53
52210	27	5	9011	17	22	9025	35	46
52279	51	3	9011	21	5	9025	35	53
53003	107	7	9011	59	26	9025	39	33
53013	95	28	9011	67	53	9025	41	41

パーツインデックス PARTS INDEX

部品番号 Parts No.	ページ Page	記号 Key No.	部品番号 Parts No.	ページ Page	記号 Key No.	部品番号 Parts No.	ページ Page	記号 Key No.
9025	41	63	9041	31	44	9049	27	9
9025	45	40	9041	35	44	9049	61	35
9025	47	20	9041	79	24	9049	67	45
9025	49	20	9041	79	31	9049	73	47
9025	57	8	9041	81	44	9049	79	21
9025	61	44	9041	81	53	9049	81	41
9025	63	69	9041	83	24	9049	83	21
9025	89	56	9041	83	31	9049	85	41
9025	91	74	9041	95	24	9049	89	48
9028	9	3	9041	97	36	9051	29	24
9028	9	9	9041	101	24	9051	33	24
9028	9	13	9041	103	36	9055	43	31
9028	9	19	9042	5	3	9056	31	39
9028	51	16	9042	89	64	9056	35	39
9028	57	15	9044	5	29	9068	31	37
9028	65	28	9044	17	27	9068	35	37
9028	71	28	9044	59	31	9069	5	24
9028	89	43	9044	61	58	9086	29	16
9028	93	105	9044	61	61	9086	33	16
9029	15	6	9044	65	5	9089	59	6
9029	23	8	9044	65	15	9089	95	9
9029	25	48	9044	67	35	9089	101	9
9029	45	43	9044	71	5	9092	29	27
9029	65	11	9044	71	15	9092	33	27
9029	65	24	9044	73	35	9096	29	29
9029	71	11	9044	77	11	9096	33	29
9029	71	24	9044	79	2	9108	43	29
9036	107	17	9044	79	9	9109	77	18
9039	27	2	9044	79	18	9112	39	26
9039	37	17	9044	81	38	9117	37	14
9039	51	27	9044	81	56	9118	37	8
9039	55	11	9044	83	2	9143	21	3
9039	57	2	9044	83	9	9165	29	26
9039	65	3	9044	83	18	9165	33	26
9039	67	42	9044	85	38	9169	51	13
9039	67	47	9045	5	10	9184	61	55
9039	71	3	9048	27	10	9185	91	90
9039	73	49	9048	55	12	9186	7	43
9039	107	2	9049	17	2	9186	61	50
9041	17	3	9049	25	38	9186	89	40

パーツインデックス PARTS INDEX

部品番号 Parts No.	ページ Page	記号 Key No.	部品番号 Parts No.	ページ Page	記号 Key No.	部品番号 Parts No.	ページ Page	記号 Key No.
9186	91	85	9233	15	4	9251	9	4
9187	9	6	9233	23	9	9251	9	10
9187	9	14	9233	25	49	9251	9	15
9187	13	8	9233	27	22	9251	13	6
9187	15	2	9233	39	27	9251	15	3
9187	15	9	9233	45	45	9251	15	10
9187	23	20	9233	57	10	9251	27	21
9187	27	24	9233	59	24	9251	39	28
9187	39	29	9233	63	73	9251	45	44
9187	45	46	9233	65	13	9251	57	9
9187	65	14	9233	65	26	9251	65	12
9187	71	14	9233	71	13	9251	65	25
9187	79	7	9233	71	26	9251	71	12
9187	79	14	9233	91	76	9251	71	25
9187	79	29	9233	107	15	9251	89	57
9187	81	60	9235	23	16	9251	91	75
9187	83	7	9235	27	14	9251	107	14
9187	83	14	9235	55	15	9251	107	18
9187	83	29	9235	59	33	9252	27	3
9187	89	58	9235	79	4	9252	37	18
9191	5	33	9235	79	11	9252	55	13
9191	37	5	9235	79	26	9252	59	32
9191	37	11	9235	79	33	9252	65	6
9196	23	24	9235	83	4	9252	65	16
9204	23	4	9235	83	11	9252	71	6
9205	55	2	9235	83	26	9252	71	16
9220	15	11	9235	83	33	9252	77	12
9228	61	54	9235	89	50	9252	79	3
9228	91	72	9236	7	35	9252	79	10
9230	87	18	9236	25	42	9252	79	19
9232	7	42	9236	37	7	9252	79	25
9232	23	28	9236	37	13	9252	79	32
9232	61	48	9237	55	3	9252	81	39
9232	67	55	9239	59	7	9252	81	45
9232	73	57	9244	23	15	9252	81	54
9232	89	41	9249	61	53	9252	81	57
9232	107	23	9249	87	19	9252	83	3
9233	9	5	9250	17	13	9252	83	10
9233	9	16	9250	87	23	9252	83	19
9233	13	7	9250	91	89	9252	83	25

パーツインデックス PARTS INDEX

部品番号 Parts No.	ページ Page	記号 Key No.	部品番号 Parts No.	ページ Page	記号 Key No.	部品番号 Parts No.	ページ Page	記号 Key No.
9252	83	32	9533	13	18	9630	67	43
9252	85	39	9533	13	22	9630	67	46
9252	89	49	9533	21	6	9630	71	4
9252	89	65	9533	59	27	9630	71	7
9253	7	34	9533	61	49	9630	71	17
9253	37	6	9533	63	77	9630	73	48
9253	37	12	9533	67	54	9630	79	20
9253	77	9	9533	73	56	9630	81	40
9281	55	9	9533	89	35	9630	81	46
9284	27	7	9533	91	81	9630	81	55
9298	27	15	9533	91	86	9630	81	58
9344	27	16	9533	107	22	9630	83	20
9403	13	26	9548	7	54	9630	85	40
9428	23	11	9562	27	8	9630	95	25
9462	25	34	9562	29	9	9630	97	37
9485	23	17	9562	31	60	9630	101	25
9485	27	11	9562	33	9	9630	103	37
9485	61	34	9562	35	60	9630	107	3
9485	65	8	9598	51	10	9631	7	46
9485	65	18	9630	5	4	9631	9	17
9485	67	37	9630	5	11	9631	9	20
9485	71	8	9630	5	19	9631	9	24
9485	71	18	9630	5	30	9631	9	30
9485	73	37	9630	17	4	9631	11	36
9485	89	66	9630	17	28	9631	13	11
9497	31	41	9630	25	39	9631	15	7
9497	35	41	9630	29	25	9631	15	14
9500	95	16	9630	31	38	9631	17	17
9500	97	39	9630	31	43	9631	31	47
9500	97	40	9630	33	25	9631	31	54
9500	97	41	9630	35	38	9631	35	47
9500	99	72	9630	35	43	9631	35	54
9500	101	16	9630	51	28	9631	41	34
9500	103	39	9630	57	3	9631	41	42
9500	103	40	9630	61	36	9631	41	64
9500	103	41	9630	61	59	9631	45	41
9500	105	71	9630	61	62	9631	47	21
9527	23	25	9630	65	4	9631	49	21
9533	7	39	9630	65	7	9631	51	12
9533	9	33	9630	65	17	9631	51	17

パーツインデックス PARTS INDEX

部品番号 Parts No.	ページ Page	記号 Key No.	部品番号 Parts No.	ページ Page	記号 Key No.	部品番号 Parts No.	ページ Page	記号 Key No.
9631	57	13	9849	107	5	C06570	97	56
9631	57	16	9900	31	52	C06570	103	56
9631	59	4	9900	35	52	C06571	15	16
9631	61	39	9900	77	6	C08165	9	29
9631	61	42	9953	95	20	C08167	23	33
9631	61	45	9953	101	20	C08205	41	57
9631	63	67	9964	5	13	C08205	47	31
9631	63	70	9991	67	40	C08205	49	31
9631	65	29	9991	73	40	C08255	25	35
9631	65	32	9991	73	45	C08401	79	6
9631	67	41	9994	5	18	C08401	79	13
9631	71	29	B45068	25	37	C08401	81	59
9631	71	32	C04209	61	52	C08401	83	6
9631	73	41	C04209	91	71	C08401	83	13
9631	73	44	C04405	87	17	C08450	51	11
9631	89	44	C05202	97	58	C08507	79	28
9631	89	62	C05202	97	65	C08507	83	28
9631	93	106	C05202	103	58	C10305	5	8
9632	29	2	C05202	103	65	C10510	97	53
9632	29	5	C05455	87	22	C10510	103	53
9632	29	15	C06155	41	59	C10560	17	18
9632	29	20	C06155	47	33	C12255	77	8
9632	33	2	C06155	49	33	C12354	5	26
9632	33	5	C06157	95	6	C12453	51	30
9632	33	15	C06157	101	6	C12457	37	20
9632	33	20	C06158	69	66	C12501	25	42
9632	77	4	C06158	75	68	C14356	5	15
9632	77	19	C06158	87	2	C16450	29	33
9632	77	21	C06158	87	12	C16450	33	33
9632	95	10	C06158	93	115	C16453	29	1
9632	101	10	C06205	61	47	C16453	29	21
9655	27	6	C06561	5	12	C16453	33	1
9656	27	23	C06565	67	58	C16453	33	21
9656	59	23	C06565	73	60	C16453	77	3
9656	63	74	C06566	67	60	C16453	77	20
9662	91	88	C06566	73	62	C18137	17	6
9832	97	54	C06567	67	61	CC16	13	25
9832	103	54	C06567	75	63	CC19	91	84
9833	67	48	C06568	67	62	CC19	99	73
9833	73	50	C06568	75	64	CC19	105	72

パーツインデックス PARTS INDEX

部品番号 Parts No.	ページ Page	記号 Key No.	部品番号 Parts No.	ページ Page	記号 Key No.	部品番号 Parts No.	ページ Page	記号 Key No.
CN051	97	60	CW066	63	78			
CN051	97	67	CW105	37	19			
CN051	103	60	CW122	5	25			
CN051	103	67	CW122	5	27			
CN061	23	27	CW122	31	36			
CN081	23	10	CW122	35	36			
CN081	25	50	CW122	37	9			
CN086	15	19	CW122	37	15			
CN124	25	44	CW122	51	31			
CN126	37	22	CW125	37	21			
CN163	59	8	CW142	5	16			
CN186	29	31	CW182	29	28			
CN186	33	31	CW182	29	30			
COP12N	99	69-4	CW182	33	28			
COP12N	105	69-4	CW182	33	30			
CP04082	5	6	K42348	111	16			
CP06452	23	5	K42348	115	16			
CP13302	31	49	K42360	111	20			
CP13302	35	49	K42360	115	20			
CW051	97	66	K43226	111	14			
CW051	103	66	K43226	115	14			
CW052	97	59	K43227	111	13			
CW052	103	59	K43227	115	13			
CW062	13	24	R1401-51351	17	21			
CW062	17	23	RD568-51301	17	14			
CW062	41	60	RP421-53731	87	30			
CW062	43	32						
CW062	47	34						
CW062	49	34						
CW062	93	113						
CW062	97	34						
CW062	99	75						
CW062	103	34						
CW062	105	74						
CW066	7	40						
CW066	11	34						
CW066	13	19						
CW066	13	23						
CW066	21	7						
CW066	59	28						

部品注文書

関東鉄工（株）

FAX:0280-77-0080

TEL:0280-77-0081

*発注日 年 月 日

*発注先・請求先	注番	*出荷先
〒		〒
	担当	担当
TEL:		TEL:
FAX:		FAX:

*型式	* S/N
-----	-------

	*部品番号	*部品名称	*数量	*備考
1				
2				
3				
4				
5				
6				
7				
8				
9				
10				

- 1) 型式と SER/NO は、必ず記入して下さい。
- 2) 発注先と出荷先、
営業所名、TEL を必ず記入して下さい。
- 3) 部品出荷は、3時までとなります。

バイブレーションローラ
KV40CSi-2/KV40DSi-2
パーツリスト

発行 第2版 2024年11月

発行元 関東鉄工株式会社

(無断転載を禁ず) TH

関東鉄工 株式会社

KANTO TEKKO CO., LTD

〒306-0127 茨城県古河市下片田 852-4
TEL: 0280-77-0081 FAX: 0280-77-0080

852-4 Simo-katata, Koga City, Ibaraki 306-0127, Japan
TEL : +81-280-77-0081 FAX : +81-280-77-0080
<https://www.kanto-tk.co.jp>